【ため池ハザードマップの見方】

1. トップ画面

左から、①レイヤ情報、②凡例、③ハザードマップ

トップ画面の基本設定では、指定緊急避難場所、ため池浸水想定区域の【1　田万里新池】が表示されるように、設定されています。

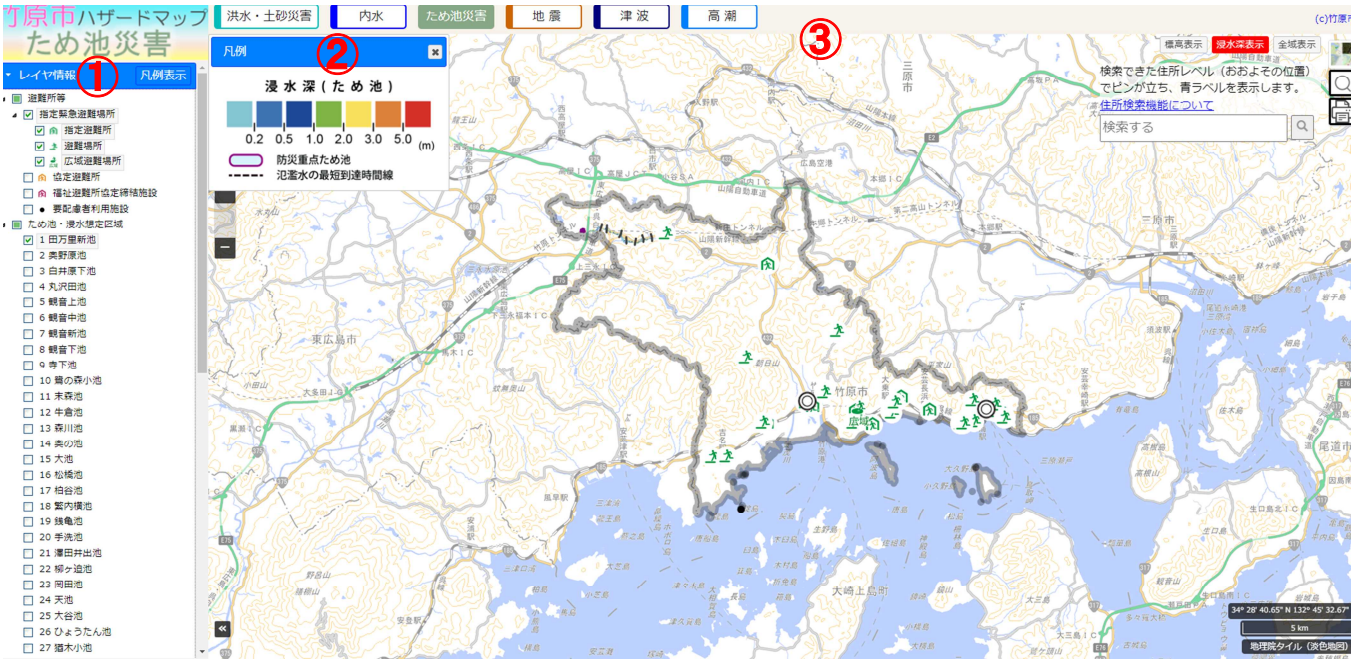

2. 確認したいため池に☑チェックを入れる

赤枠で囲った部分に☑チェックを入れると、すべてのため池に☑チェックが入ります。

3. 画面の拡大

ハザードマップの地図上でスクロールすると、地図を拡大、縮小することができます。

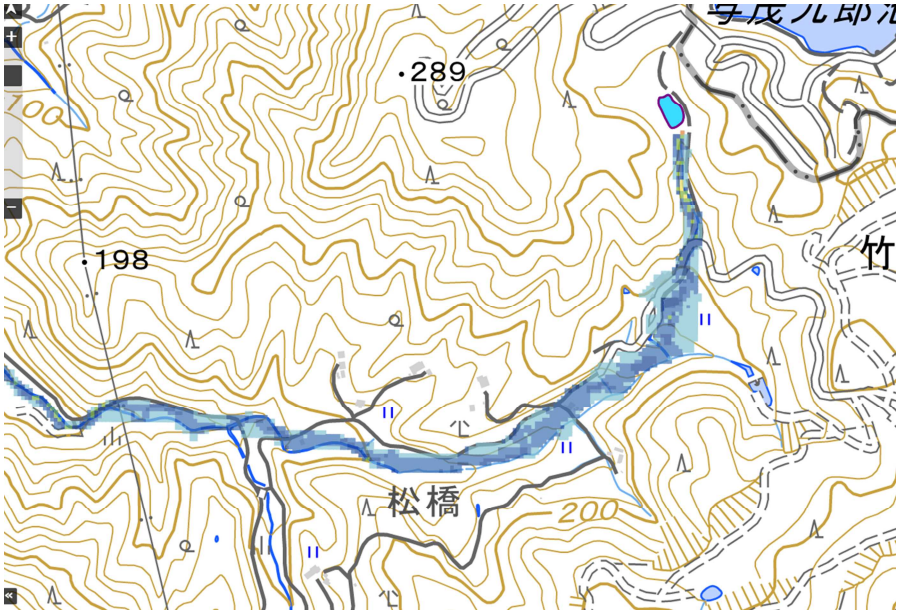

4. 地図の切り替え

右上の赤枠で囲った部分をクリックし地図を選択すると、選択した地図に切り替えることができます。

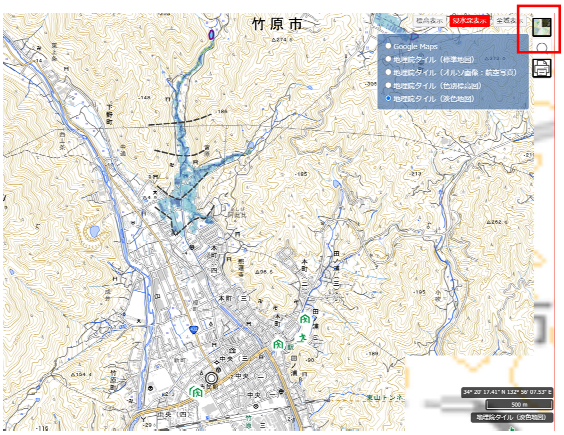

・Google Maps
・地理院タイル（標準地図）
・地理院タイル（オルソ画像：航空写真）
・地理院タイル（色別標高図）
・地理院タイル（淡色地図）
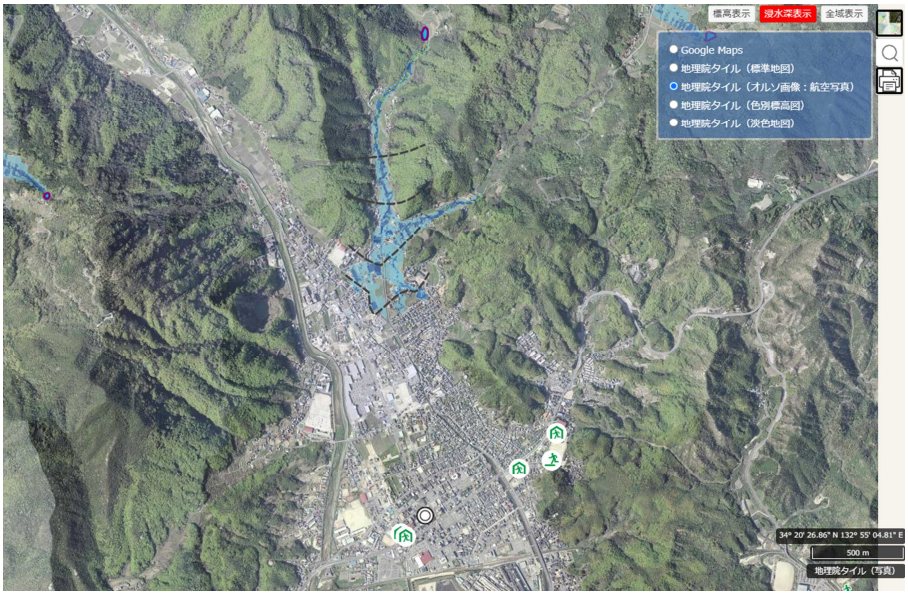
例えば、地理院タイル（オルソ画像・航空写真）を選択すると、航空写真に切り替わります。