

7 特殊な建設副産物の処理	1	調査	調査 分析による特殊な建設副産物の調査 ・ 行う 採取場所 ()	[7. 1. 3]									
	2	特殊な建設副産物の処理等	9章 機械設備による。それ以外は、下記による。 フロン類を使用している設備機器 ・ 冷凍機の冷媒 ・ パッケージ形空気調和機の冷媒 ・ ルームエアコンディショナーの冷媒 「特定家庭用機器再商品化法（家電リサイクル法）」の対象になっているものは、同法に従ってリサイクル（フロン類の回収を含む）を行い、監督職員に次の資料を提出する。 ・ 特定家庭用機器廃棄物管理票（家電リサイクル券）の写し フロン類以外の特殊な建設副産物を使用している設備機器等 ・ ・	[7. 3. 1]									
8 電気設備	①	発生材の処理等	下記以外は、現場説明書の施工条件明示による 1) 引渡しを要するもの <input type="radio"/> 無 ・ 有 (・ 金属類 ・ 盤類 ・ 電線、ケーブル ・) 2) 特別管理産業廃棄物 <input type="radio"/> 無 ・ 有 (・ PCB使用機器 ・ 石綿含有設備資機材) PCB使用機器は関係法令等に従い適切に処理する。 撤去予定機器の微量PCB分析結果 (・ 無 ・ 有) 撤去する変圧器等は製造年、品番等を確認し微量PCB分析の要否を判定する。 撤去する変圧器等の微量PCB分析を行う。 分析費 (※ 別途 ・ 本工事) PCB使用機器撤出処理費 (※ 別途 ・ 本工事) PCB使用機器収納容器 ※ 別途 ・ 本工事 (用途) 石綿含有設備資機材は関係法令に従い適切に処理する。 撤去する石綿含有設備資機材は機器の製造年、品番等を確認し石綿含有の有無を判定する。 撤去する石綿含有設備資機材の分析を行う。 分析費 (※ 別途 ・ 本工事) 石綿含有資機材の撤出処理費 (※ 別途 ・ 本工事) 3) 再生資源化を図るもの ・ 無 ・ 有 (・ 蛍光管 ・ 小形二次電池) 撤出処理費 (※ 別途 <input type="radio"/> 本工事) 4) 上記 1) ～ 3) に該当しない発生材 ・ 無 <input type="radio"/> 有 撤出処理費 (※ 別途 <input type="radio"/> 本工事)										
	①	発生材の処理等	下記以外は、現場説明書の施工条件明示による 1) 引渡しを要するもの <input type="radio"/> 無 ・ 有 (・ 金属類 ・ 機器類 ・) 2) 特別管理廃棄物処理 <input type="radio"/> 無 ・ 有 (・ 廃油 ・ 石綿含有資機材 ・) 特別管理廃棄物は関係法令等に従い適切に処理する。 ・ 廃油の処理は図示による。なお、撤去に際しては、火気の使用を禁止する。 廃油撤出処理費 (※ 別途 <input type="radio"/> 本工事) ・ 石綿含有資機材 (・ 配管フランチ接合部及びバルブガスケット ・ ダクトパッキン ・ 煙道用パッキン ・ たわみ継ぎ手 ・ 配管保温材 ・) 上記以外に撤去する機器は製造年、品番等を確認し石綿含有の有無を判定する。 石綿含有資機材の処理は図示による。 石綿含有資機材の撤出処理費 (※ 別途 <input type="radio"/> 本工事) 3) 特殊な建設副産物の処理 ・ フロン系冷媒処理 フロン系冷媒は関係法令等に従い適切に処理する。対象機器は図示による。 回収処分費 (※ 別途 <input type="radio"/> 本工事) ・ 臭化リチウム水溶液の処理 臭化リチウム水溶液は関係法令等に従い適切に処理する。 対象機器は図示による。 回収処分費 (※ 別途 <input type="radio"/> 本工事)										
10 その他	1	建設発生土の処理	※ 現場説明書の施工条件明示による <input type="radio"/> 構内指示場所に敷き均し	<3. 2. 5>									

竹原市建設部都市整備課				設計者・設計事務所名 1級建築士(大臣登録)第 号	工事名 上市市営住宅解体撤去工事 (R6)	図面内容・縮尺 解体工事特記仕様書 (2)	設計 令和 6 年	種別 図面番号 A-02
-------------	--	--	--	------------------------------	--------------------------	--------------------------	--------------	--------------------

01 建物概要	
■ 建築年	昭和33、35年
■ 用途地域	第一種住居専用地域
■ 主要用途	市営住宅 2棟4戸
■ 構造・規模	木造平屋建
● 基礎	コンクリート布基礎（現場打）
● 壁	土塗り壁
● 床	木造束立
● 屋根	大波スレート葺き
■ 面積	
	1, 2 4 合計
床面積	59.6㎡ 34.8㎡ 94.4㎡
床面積（増築）	0㎡ 0㎡ 0㎡

02 附近見取図

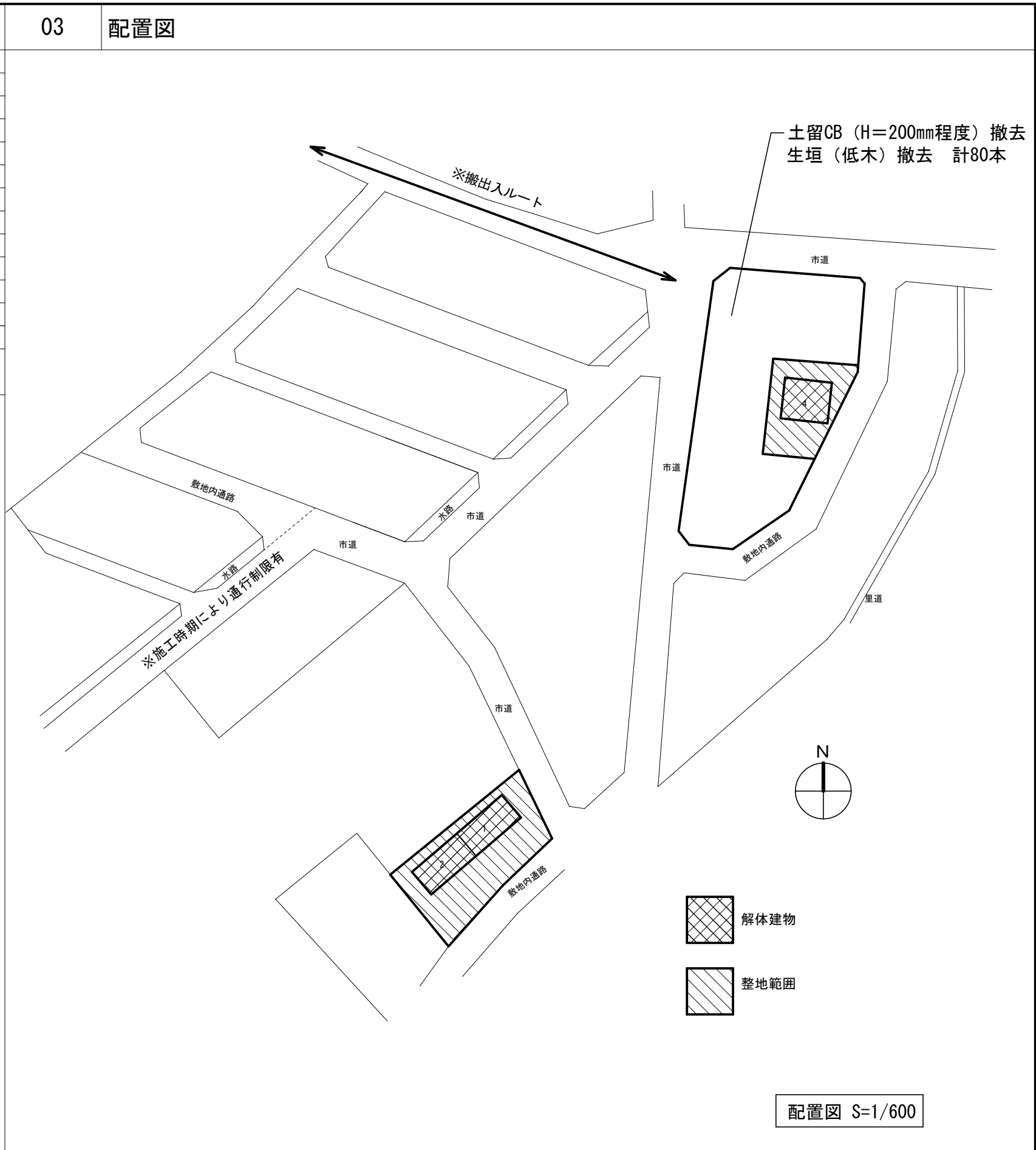
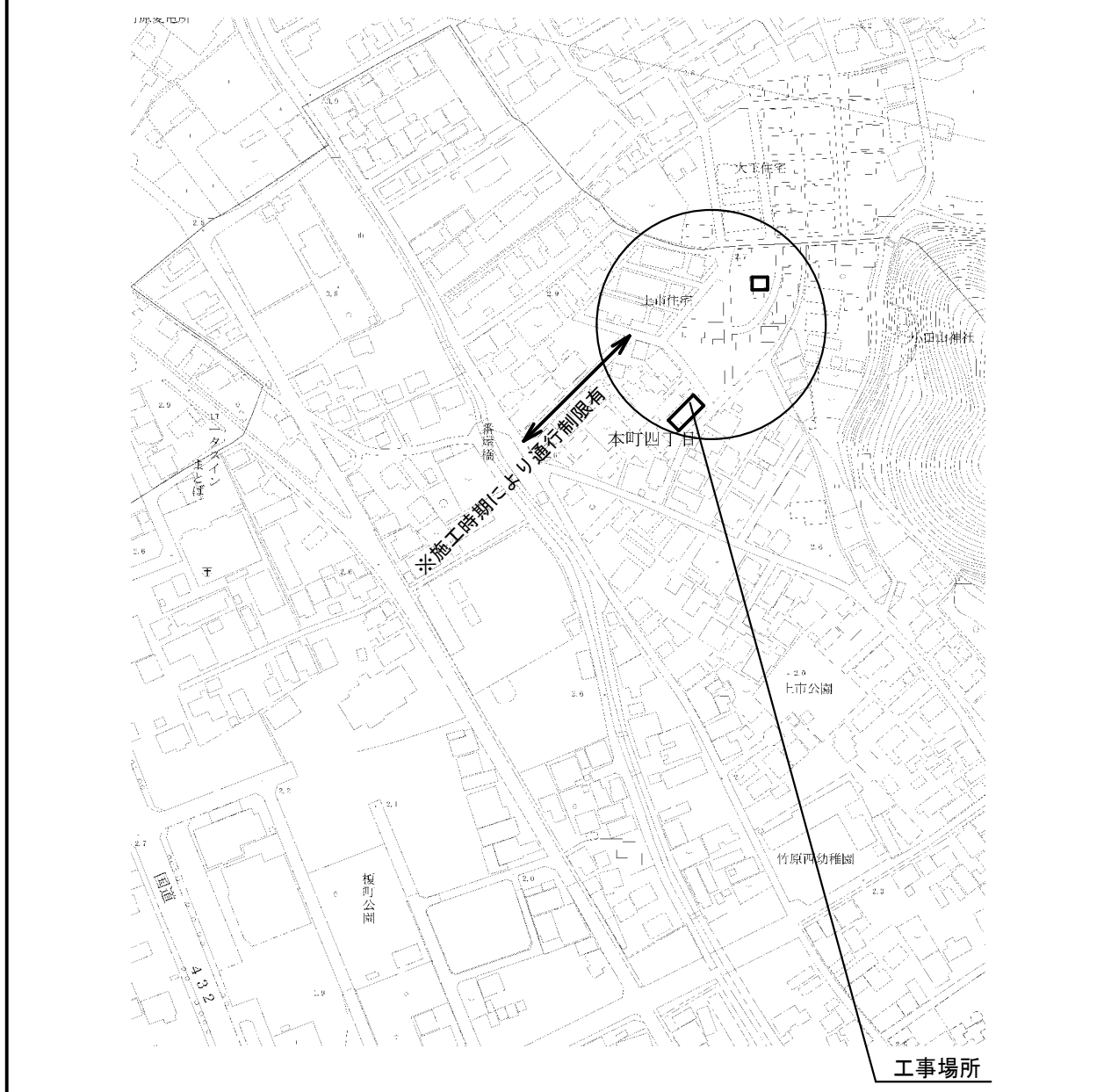

竹原市建設部 都市整備課
〒725-8666 広島県竹原市中央五丁目1番35号
TEL 0846-22-2270 FAX 0846-22-8579

課長	課長補佐	係長	係員

設計者・設計事務所名
1級建築士(大臣登録)第 号
印

工事名
上市市営住宅解体撤去工事 (R6)

図面内容・縮尺
上市市営住宅
概要、案内図、配置図

出力倍率 A2 *141・100・71% A3 *141・100・71% A4 *141・100・71%	図面番号 A-3
設計 令和6年 月	

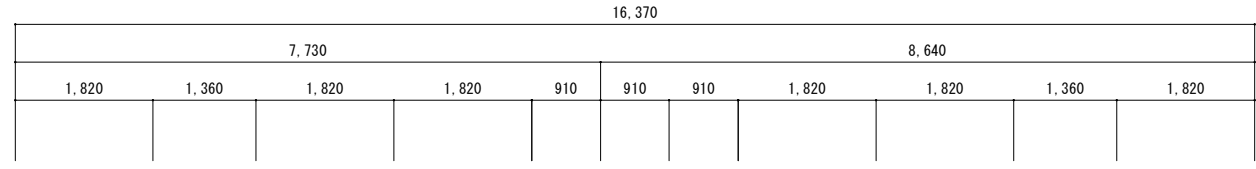
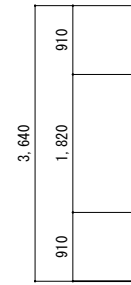

平面図 S=1:100

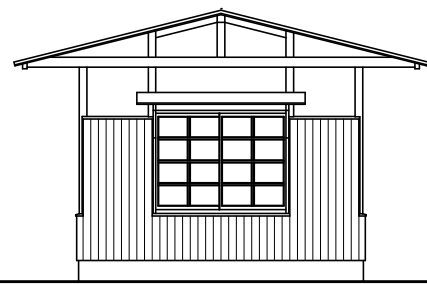
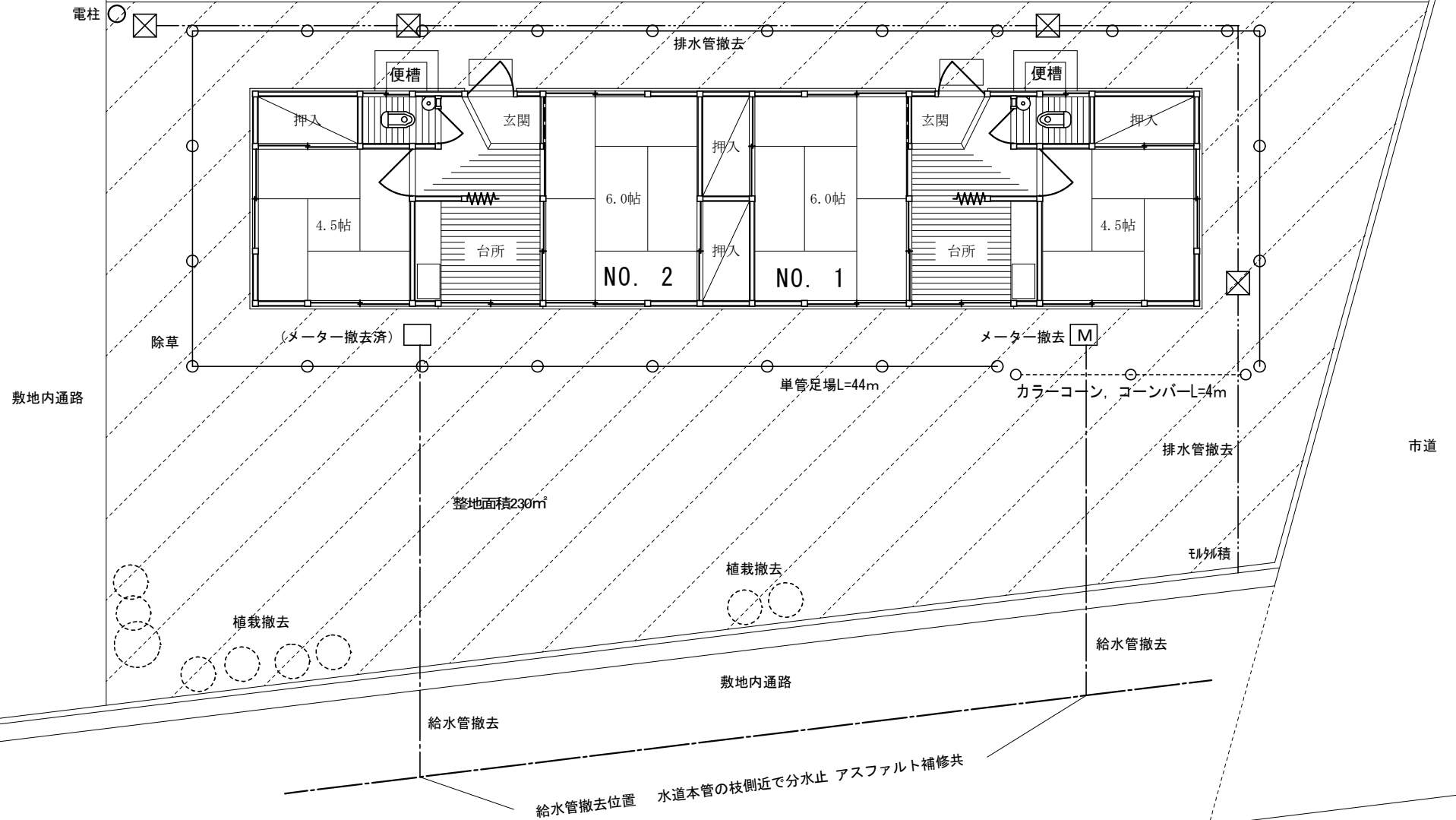

妻側立面図 S=1:100

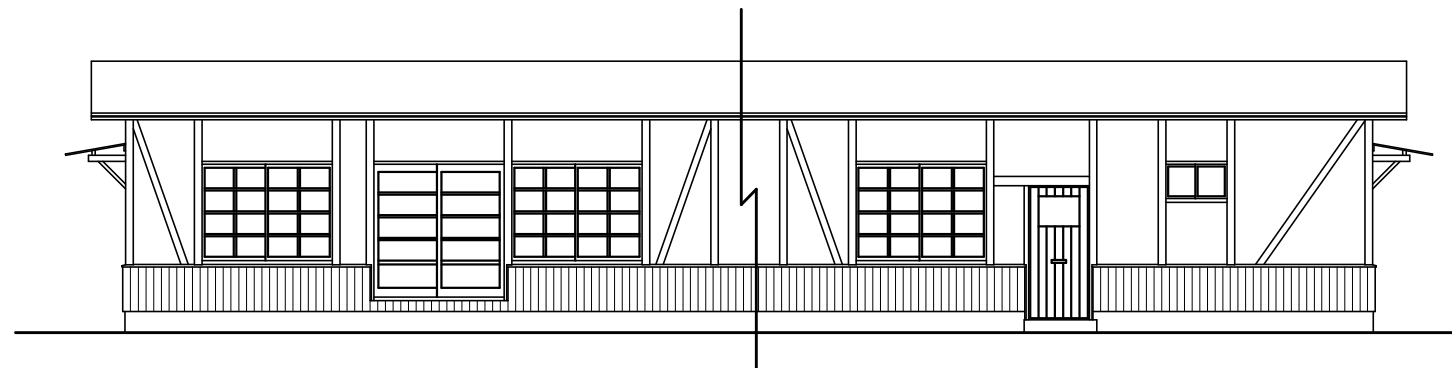

桁側立面図 S=1:100

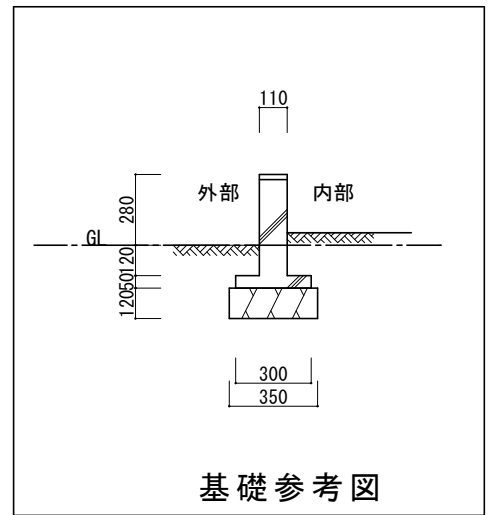

基礎参考図



竹原市建設部 都市整備課

〒725-8666 広島県竹原市中央五丁目1番35号
TEL 0846-22-2270 FAX 0846-22-8579

課長	課長補佐	係長	係員

設計者・設計事務所名	
1級建築士(大臣登録)第 号	
	印

工事名	
上市市営住宅解体撤去工事(R6)	

図面内容・縮尺	
No. 1, 2	
配置図・平面図・立面図	
詳細図(参考)	

出力倍率	
A3 100% 71-50%	
A4 100% 71-50%	
設計	
令和6年	

図面番号	
A-4	

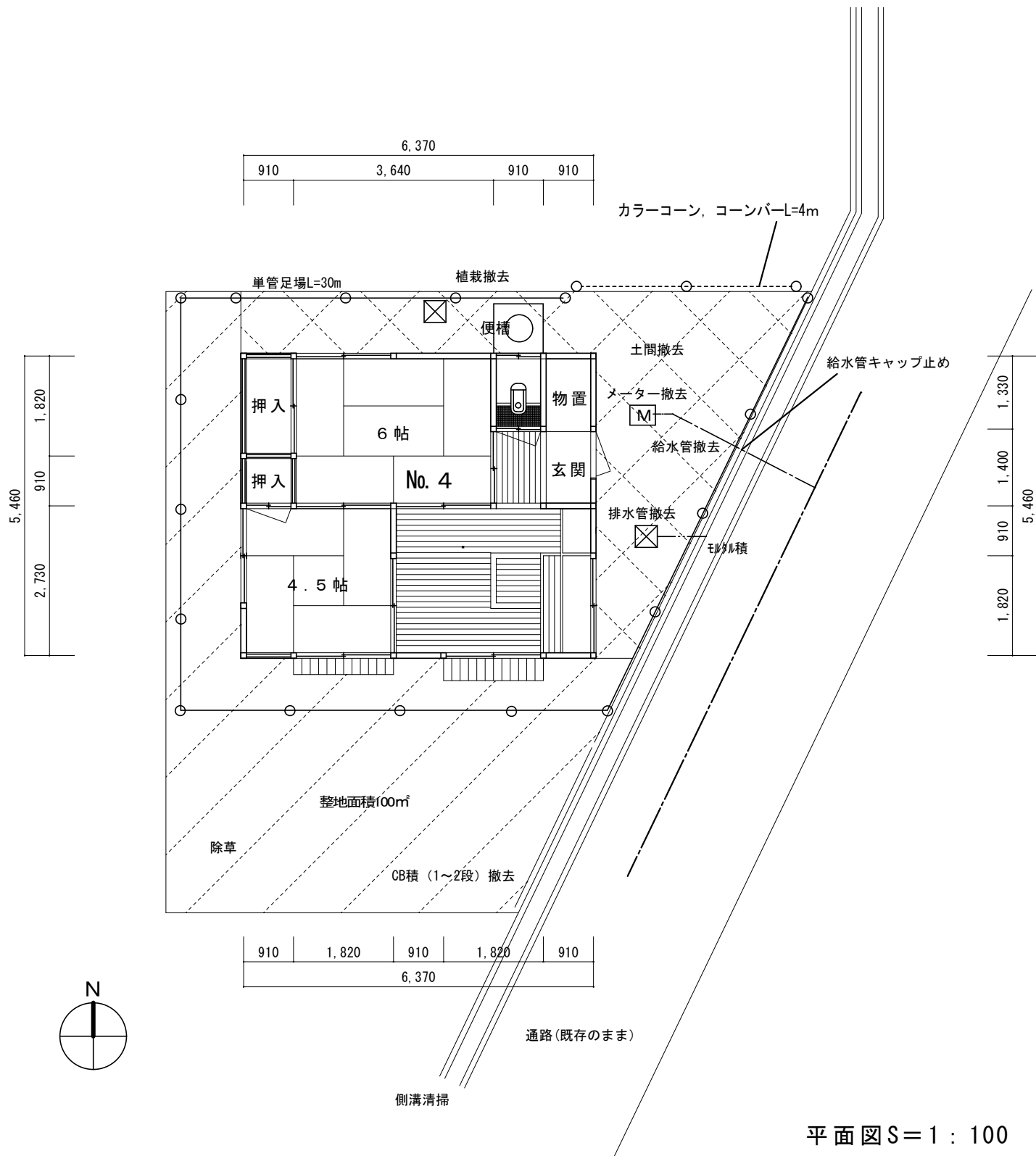

平面図 S=1:100

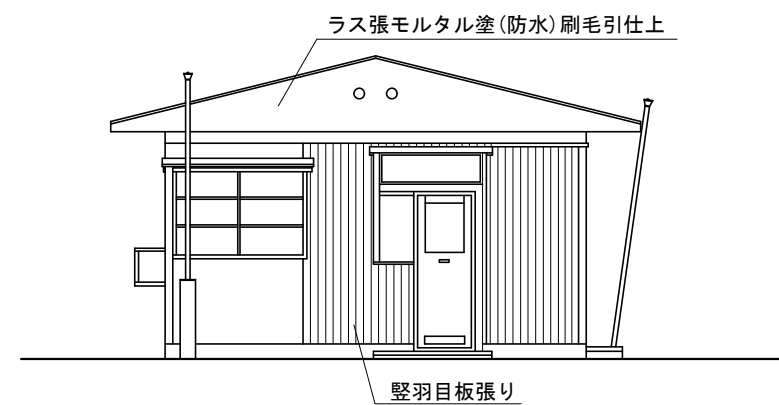

東側立面図 S=1:100

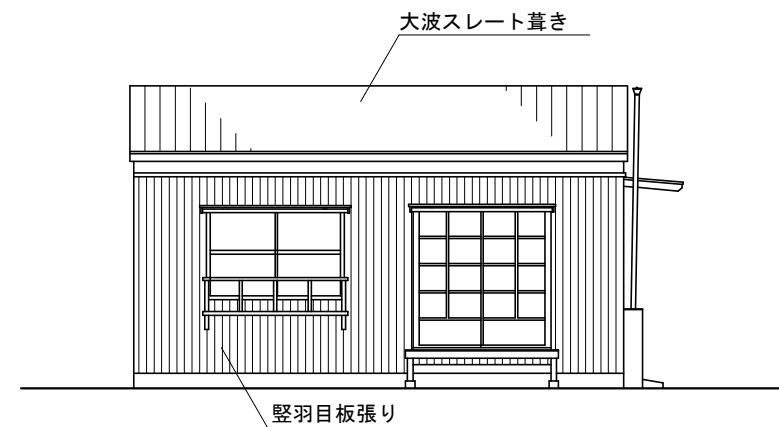

南側立面図 S=1:100

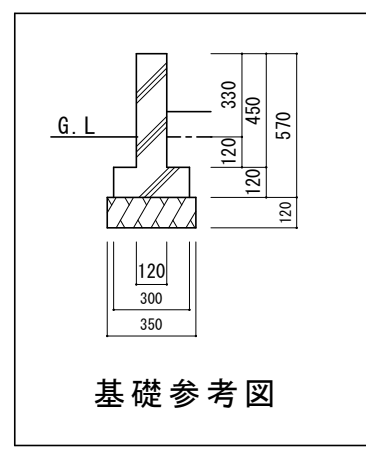

基礎参考図

<p>竹原市建設部 都市整備課 〒725-8666 広島県竹原市中央五丁目1番35号 TEL 0846-22-2270 FAX 0846-22-8579</p>	課長	課長補佐	係長	係員	設計者・設計事務所名	工事名	図面内容・縮尺	出力倍率	図面番号
	審査				1級建築士(大臣登録)第 号	上市市営住宅解体撤去工事(R6)	No. 4 配置図・平面図・立面図 詳細図(参考)	A3 = 100・71・50% A4 = 100・71・50%	設計 令和6年