



ねんらく板

竹原市役所
 〒725-8666
 竹原市中央五丁目1番35号
<http://www.city.takehara.lg.jp>

補助・助成

軽自動車税減免の申請を

障害のある人が、積極的に社会参加できるように、次の要件を満たす軽自動車については、申請によって軽自動車税が減免されます。

なお、昨年度から申請事由に変更がなく、減免申請書をすでに提出している人は、申請の必要はありません。

対象

- ①自ら運転する車(本人名義)
- ②通学、通院、生業用として使用する車(身体障害者等と生計を一つにしている人

が運転する場合は、家族名義の軽自動車も対象)
 ③身体障害者等のみで構成される世帯の人を常時介護する人が運転する車
 ※いずれの場合も、障害の程度によります。

※障害のある人が利用するための構造となつている軽自動車、公益のために直接専用するものと認められる軽自動車についても減免制度があります。

申請に必要なもの

身体障害者手帳等、運転する人の運転免許証、印かん、納税通知書

申請・問い合わせ

5月24日(金)までに税務課市民係へ
 ☎ 22-77732

NHK放送受信料免除

全額免除

●「身体障害者」「知的障害者」「精神障害者」が世帯構成員であり、世帯全員が市民税(住民税) 非課税の場合

半額免除

- 視覚・聴覚障害者が世帯主で受信契約者の場合
- 重度の障害者(身体障害者、知的障害者、精神障害者)が世帯主で受信契約者の場合

申請・問い合わせ

福祉課障害福祉係
 ☎ 22-77743

高額介護サービス費の申請を

同じ月に利用した介護保険サービスの自己負担額が一定額を超えたときは、申請により、超えた分が、高額介護サービス費として払い戻されます。該当する人は、申請してください。

平成17年11月以降に一度でも申請をした人は、自動的に指定口座に振り込まれるため、再度申請する必要はありません。

申請に必要なもの

介護保険証、勸奨通知書、印かん、振込先の口座番号

申請・問い合わせ

福祉課介護福祉係
 ☎ 22-77743

介護保険施設の食費・居住費を減額

介護保険の施設サービスやショートステイを利用する人で、世帯全員が市民税非課税の人は、申請により、居住費と食費の自己負担額に上限が設けられます。

現在認定を受けている人は、5月下旬に申請書類を送りますので、7月31日(水)までに更新手続きをしてください。

申請に必要なもの

介護保険証・印かん
 申請・問い合わせ

福祉課介護福祉係
 ☎ 22-77743

交通事故統計情報

- ◎警報日 5/10 (金)
 - 南部警報日 5/25 (土)
 - 県下一斉警報日 5/10 (金)
 - 路線注意報日
 - 国道185号 5/22 (水)
 - 国道2号 5/11 (土)
 - 高速山陽道 5/3 (金)
- 竹原警察署 ☎ 22-0110

対象	居住費			食費
	個室	準個室	多床室	
生活保護受給者等	820円	490円	0円	300円
世帯全員が市民税非課税で、所得金額+年金収入額が80万円以下の人	820円	490円	320円	390円
世帯全員が市民税非課税で、上記に該当しない人	1,310円	1,310円	320円	650円

介護サービス利用者の負担を軽減

低所得者で、特に生計が困難な人が、社会福祉法人等の介護サービスを利用したときは、申請により、利用者負担額の25%が軽減されます。

対象

市民税非課税世帯で要件を満たす人

詳しくは、お問い合わせください。

申請・問い合わせ

福祉課介護福祉係
☎ 22-77743

住宅支援給付事業

離職により住まいを失った、または失うおそれがあり、就労能力や就職意欲がある人の家賃を、住宅の貸主等へ支払います。

対象

次の要件すべてに該当する人
① 離職後2年以内で65歳未満の人（離職前に主たる生計維持者であった人）
② 就労能力や常用就職の意欲があり、ハローワークへの

求職申し込みを行うこと

③ 住宅を失った、または賃貸住宅に居住しているが、住宅を失うおそれがあること

④ 生計を共にする同居の親族の申請月の収入・預貯金が一定基準以下であること

⑤ 国が実施する雇用施策による貸付や給付、自治体などが実施する類似の貸付や給付、生活保護を受けていないこと

⑥ 生計を共にする同居親族が、暴力団員でないこと

支給期間

3か月以内

※就職活動を誠実に実行している場合は、最長6か月間まで延長できます。

支給額

① 単身世帯 3. 3万円を上限

② 複数世帯 4. 3万円を上限

共益費などを除いた家賃の実費分を支給します。

申請・問い合わせ

福祉課保護係
☎ 22-77742

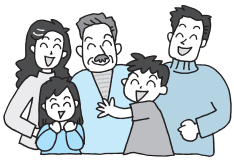

豊かな森林をまもりましょう

ひろしまの森づくり事業

問い合わせ 産業振興課農林水産整備係

☎ 22-7745

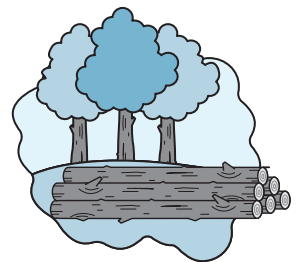

ひろしまの森づくり事業とは、水を蓄える働きや、災害を防ぐなどの重要な役割を担っている森林を県民全体で守り育てるため、平成19年から「ひろしまの森づくり県民税」を導入し、展開している事業です。

竹原市の取組み

平成24年度は、人工林の再生として間伐による人工林の健全化、里山林の整備として、放置森林整備・松くい虫被害跡地整備・竹林繁茂地整備・里山活用林整備、森林・林業体験活動や里山林の保全活用に関する住民団体への支援、間伐材を利用した木製品の公共施設等への設置を行いました。

人工林の健全化を希望する森林を募集

対象 スギ・ヒノキの人工林のうち、15年以上（保安林は10年以上）一度も手入れができていないままになっている森林。
内容 間伐による人工林の健全化を実施しています。事業の

緊急性や必要な手入れなどを総合的に判断し、事業対象を決定します。決定後、対象となる森林の所有者と協定（20年間の皆伐制限等）を結び、整備事業を実施します。
※間伐については、1ヘクタールあたり1万円の負担が必要です。

住民団体等による里山林整備の取組みを助成

対象 里山林整備として、竹林の伐採及び整理による繁茂の防止への取組み、住民団体やNPOなどが企画する里山林の保全活用に関する取組み、森林の機能や林業について学ぶ体験活動への取組み、植樹活動等の緑化活動への取組み。

内容 地域住民の代表者などで構成される協議会で採択された取組みに対し、活動に必要な資材や作業器具の購入など経費の一部を助成します。
申込期限 6月28日(金)まで

竹原市中小企業融資制度をご利用ください

市では、各金融機関に預託して、低利で運営する融資制度を設けています。

平成25年度は、利率の引き下げを行い、さらに利用しやすくなりました。

区分	運転資金	設備資金	季節資金		取扱い金融機関
			夏季資金	年末資金	
限度額	1,500万円	1,500万円	500万円	500万円	市内銀行、信用金庫、信用組合で取り扱っています。 ※償還は各金融機関所定の方法によります。
償還期間 (据置期間)	5年以内 (6か月以内)	7年以内 (6か月以内)	6か月以内	6か月以内	
利率	1.8%	1.8%	1.2%	1.2%	
	1年以内及び 信保付は1.2%	信保付は1.2%			
受付期間	随時	随時	6/1～8/31	11/1～12/20	

※信用保証料については、低減措置を図っています。
申込先
市内取扱い各金融機関

問い合わせ

商工観光室
☎22-7745

勤労者の暮らしを応援 自治体提携融資制度

対象(すべてに該当する人)

- ①竹原市・大崎上島町内に在住または勤務する人
 - ②勤続年数が1年以上の人
 - ③前年の収入が150万円以上の人
- 使途 住宅費、教育費、冠婚葬祭費、介護器具購入費

融資金額 最高200万円
融資利率 年1.83%
(平成25年4月1日現在)

※担保不要です。

※別途保証料が必要です。

返済期間 住宅費・教育費は

7年以内、冠婚葬祭費・介護器具購入費は5年以内

※毎月または毎月とボーナスでの併用返済となります。

問い合わせ

中国労働金庫西条支店
☎082-422-6655

生活情報

第55回水道週間

6月1日から「水道週間」が始まります。期間中、給水装置工事業者の協力を得て、次のサービスをを行います。

期間 6月1日(土)～7日(金)
(土・日は除く)

サービス内容

- ①成井浄水場の一般公開
- ②蛇口の取り替え(材料費は本人負担)
- ③蛇口のケレップ(蛇口の中にあるコマ)等の取替え
- ※無料です。
- ④水道に関する相談

※期間中、市指定の給水装置工事業者でも水道に関する相談に応じています。お気軽にご相談ください。(事業者にの一覧表は上下水道課、支所、出張所または市ホームページをご覧ください。)

問い合わせ

上下水道課
☎22-7768

肥料販売業務の届出を

肥料販売の開始・変更・廃止には、肥料取締法に基づき届出が必要です。

届出・問い合わせ

産業振興課農林水産振興係
☎22-7745



5・6月は不正大麻・けし撲滅月間です

けしには、植えてはいけな種類があるのを知っていますか。植えてはいけなけしには毛はほとんど無く、葉や茎は白っぽい緑色をしており、太い茎や、茎を巻き込むように付いている葉が特徴です。

また、大麻は麻薬成分を含み、マリファナやハシッシュなどに悪用されるため、一般には栽培が禁止されています。植えてはいけなけしや大麻を栽培しないよう十分注意しましょう。

問い合わせ

広島県西部東保健所生活衛生課
☎082-422-6911

日本赤十字社の活動にご支援・ご協力を

毎年5月を赤十字運動月間として、赤十字の理念や活動に賛同いただき、活動資金として年間500円以上を支援していただける人を募集しています。

竹原市の平成24年度一般社資実績額
4,472,947円

※日本赤十字社広島県支部へ送金しました。

日本赤十字社が多様な活動を展開するための財源は、みなさんの社資で支えられています。今年度も引き続きよろしくお願ひします。

問い合わせ

福祉課福祉総務係
☎22-7742



国民年金の 任意加入制度

老齢基礎年金の満額受給

老齢基礎年金は、20歳から60歳になるまでの40年間年金保険料を納めなければ、満額の年金を受け取ることができません。

国民年金保険料の納め忘れなどにより、保険料の納付済期間が40年間に満たない場合は、60歳から65歳になるまでの間に国民年金に加入して、満額の年金に近づけることができます。

老齢基礎年金を受給するためには
保険料の納付済期間や保険料の免除期間等が原則として25年以上必要です。この要件を満たしていない場合は、70歳になるまで任意加入することができません。

※ただし、昭和40年4月1日以前に生まれた人に限ります。

また、海外に在住する日本国籍の人も国民年金に任意加入することができません。

※消費税の引上げの実施に合わせ、平成27年10月1日からは、老齢基礎年金の受給

資格期間が10年に短縮される予定です。

問い合わせ

呉年金事務所

☎0823-2211691

募集

甲種防火管理新規講習

日時 6月27日(木)・28日(金)
9時～16時

場所 東広島市消防局

定員 80人

費用 6,000円(当日徴収)

申込期間

5月13日(月)～6月6日(木)

申し込み・問い合わせ

受講申請書(最寄りの消防署、分署で配付、または東広島市のホームページからダウンロード)、写真2枚、50円はがき1枚を持参のうえ、消防署・分署または東広島市消防局予防課へ。

☎082142216341

危険物取扱者保安講習

日時 7月5日(金)

・給油取扱所

9時15分～12時15分

・その他

13時15分～16時15分

場所 東広島市消防局

定員 80人(区分ごと)

費用 4,700円

(広島県収入証紙を添付または郵便振替)

申込期限 5月20日(月)まで

申し込み・問い合わせ

受講申請書(消防署、分署で配付)、50円切手1枚を持参のうえ、消防署・分署または東広島市消防局予防課へ。

☎082142216341

危険物取扱者

試験準備講習会

日時 5月14日(火)

9時30分～16時30分

場所 東広島市消防局

定員 80人

費用 11,200円

(東広島危険物安全協会会員は8,200円)

申し込み・問い合わせ

消防署・分署または東広島市消防局予防課で配布する受講票により申し込みください。

☎082142216341

図書館嘱託員を募集しています

図書館業務に従事する嘱託員を募集しています。

募集人数 1人

応募資格 次の①～③を満たす人

- ①平成25年4月1日現在60歳未満の人
- ②司書資格を持つ人
- ③パソコン操作(ワードやエクセルの入力作業)のできる人

業務内容 図書館業務全般

勤務条件 火曜～日曜日(週30時間勤務)

報酬 月額146,500円

受付期間 5月15日(水)必着

1次試験日 5月19日(日)

申し込み・問い合わせ

所定の申込書(図書館に備え付け)により、図書館(☎22-0778)へ。

統計調査員を募集します

統計調査に従事する統計調査員を募集します。登録後、各種統計調査を実施する際に、市から連絡します。

応募資格

- ・20歳以上75歳未満の人
- ・警察及び税務に関係する事務に従事していない人
- ・選挙運動などに直接関わっていない人
- ・その他統計調査の事務に支障がない人

募集期間 随時

内容 事務打合せ会への出席、調査票の配布や回収など

実施予定 住宅・土地統計調査(9～10月)など

報酬

調査内容や受け持ち件数等に応じて、調査終了後に支払います。

申し込み・問い合わせ

所定の申請書(総務課、支所、出張所、公民館に備え付け)により、総務課行政係(☎22-7719)へ。

池田勇人コレクション

所蔵品展

「新収蔵品展・池田コレクション展」

6月23日(日)まで

開館時間 9時～17時

※入館は16時30分まで。

入館料 19歳以上200円(160円)、
18歳以下無料

※()内は20名以上の団体料金

休館日 月曜日(※5月6日は開館)

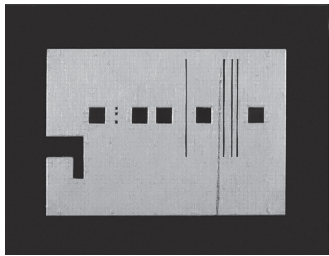

◀ 小笠原 忠弘
「untitled」

竹原市ホームページのバナー広告を募集中!

詳しくは、市ホームページに掲載している掲載基準及び申込方法をご覧ください。

広告枠数 7枠

掲載料 月額1枠あたり5,000円

※平成25年7月から掲載を希望する場合は、5月31日(金)までに申し込んでください。

問い合わせ 企画政策課

☎ 22-0942



傾聴ボランティアを募集します

傾聴に必要な知識を学び、精神保健福祉をはじめとした地域でのボランティア活動に活かしてみませんか。

対象(定員)

①連続受講者(定員20人)

市内に在住または勤務する人で、全日程出席ができ、傾聴ボランティア活動に関心がある人

②公開講座受講者(定員30人)

市内に在住または勤務する人

受講料 無料

※8月1日(木)の交流会は、実費負担として300円程度必要です。

申し込み・問い合わせ

6月17日(月)までに竹原市社会福祉協議会へ。

☎ 22-5131

※時間は全て13時30分～15時30分です。

※6月24日の公開講座は、1回限りの受講ができます。

▼開講日時

日時	内容	担当	会場
6/24 (月)	傾聴ボランティアとは?(公開講座)	(社)日本産業カウンセラー協会中国支部 広島事務所	ふくしの駅
7/1 (月)	精神保健福祉の現状について	広島県西部東保健所 保健課保健対策係	
7/22 (月)	傾聴実技(1)	(社)日本産業カウンセラー協会中国支部 広島事務所	
8/1 (木)	交流会(体験・見学)	地域生活支援センター365	地域生活支援センター365
8/19 (月)	傾聴実技(2)(振り返りを含む)	(社)日本産業カウンセラー協会中国支部 広島事務所	ふくしの駅

戦没者慰霊巡拝の参加者を募集します

厚生労働省による平成25年度の戦没者慰霊巡拝が行われます。参加を希望するご遺族は、早めにお問い合わせください。参加者には、国家公務員等の旅費に関する法律に基づき算出された旅費の3分の1が補助されます。

なお、実施時期・期間は、相手国の都合などにより変更することがあります。

問い合わせ

福祉課福祉総務係 ☎ 22-7742

派遣地域 地名	実施予定時期	実施期間	申込
			締切日
沿海地方	9/25(水)～10/2(水)	8日間	5/31(金)
インドネシア	10/3(木)～10/11(金)	9日間	6/10(月)
ビスマーク・ソロモン諸島	10/19(土)～10/26(土)	8日間	6/17(月)
硫黄島	11/12(火)～11/13(水)	2日間	7/19(金)
	2/25(火)～2/26(水)	2日間	10/11(金)
東部ニューギニア	11/9(土)～11/16(土)	8日間	7/19(金)
ミャンマー	1/24(金)～2/2(日)	10日間	9/17(火)
フィリピン	2/19(水)～2/28(金)	10日間	10/4(金)

休日納税相談窓口を開設します

何らかの事情で納税が難しい場合は相談を受け付けますので、ご利用ください。

日時 5月19日(日) 9時～17時

夜間窓口も利用できます

事前に連絡をしていただければ、税金に関する相談を受け付けますので、ご利用ください。

場所 税務課(本庁1階)

利用時間 平日の20時まで(要相談)

問い合わせ 税務課 ☎22-7732

道の駅たけはら情報

5月レストランメニュー

ランチの魚料理に「臈月鯛の生ハム巻ロースト」、肉料理に「たけはら塩漬け鴨のコンフィ箭添え」が登場。ディナーの魚料理に「鯛の海老イカのたたき身詰めポアレ」、肉料理に「スペイン産鴨のコンフィ」が登場します。

問い合わせ 道の駅たけはら

☎23-5100

平成25年度竹原きてみん祭

開催 毎月第3日曜日 9時～14時
(ただし1月・8月除く)

問い合わせ 竹原駅前商店街振興組合
☎22-5542

開催日(共催事業)

5月19日(日)、6月16日(日)、
7月21日(日)、9月15日(日)、
10月20日(日)、11月17日(日)
(竹原えびす祭)、12月15日(日)、
平成26年2月16日(日)(第6回神明市)、平成26年3月16日(日)

子宮頸がん・乳がん・大腸がんの 無料検診を受けましょう

☆子宮頸がん無料検診対象者(生年月日)

平成4年4月2日～平成5年4月1日
昭和62年4月2日～昭和63年4月1日
昭和57年4月2日～昭和58年4月1日
昭和52年4月2日～昭和53年4月1日
昭和47年4月2日～昭和48年4月1日

☆乳がん(女性のみ)・大腸がん無料検診対象者(生年月日)

昭和47年4月2日～昭和48年4月1日
昭和42年4月2日～昭和43年4月1日
昭和37年4月2日～昭和38年4月1日
昭和32年4月2日～昭和33年4月1日
昭和27年4月2日～昭和28年4月1日

がんの早期発見・早期治療をするため、国が示す基準日において、市内在住の人に対して市が実施する検診のみで使用できるクーポン券などを、5月下旬に個人通知する予定です。

問い合わせ 保健センター ☎22-7157

健診を受けましょう

早期発見、早期治療や病気の重症化を防ぐため、毎年健診を受けて、自分の健康状態を把握しましょう。

市が行う健康診査の案内冊子を、広報たけはら5月号とともに各家庭へ配布しています。申し込みが必要な健診については、期日までに冊子についているハガキにより申し込んでください。

問い合わせ

●特定健診・人間ドック・後期高齢者健診

市民健康課医療年金係

☎22-7734

●各種がん検診・歯周疾患検診

保健センター

☎22-7157



今月の休日当番医

ところ	休日当番(初期患者への対応)		2次救急医療(重症患者への対応) とき(平日:午後6時～翌朝8時 日曜・祝日:午前8時～翌朝8時)
	とき	診療科目	
竹原市休日診療所 ☎22-7157	日曜日・祝日 (9時～16時)	内科・小児科	※開設日は、祝日などにより、変更する場合があります。事前に電話連絡をしてください。 
安田病院 ☎22-6121	5/12・19 6/9 (9時～18時)	外科	
馬場病院 ☎22-2071	5/6・26 6/2・16 (9時～18時)	外科	
県立安芸津病院 ☎45-0055			

5月

日	行事	問い合わせ
12日		
13月		
14火		
15水	<p>★4～5か月児健診 時 12:30～13:00 受付 場 保健センター 対 平成24年12月～平成25年1月生(対象児には通知します)</p> <p>♪ドレミで遊ぼう! 時 11:15～11:45 場 福祉会館音楽室 内 リズムに合わせて体を動かしたりして楽しめます</p>	<p>保健センター ☎ 22-7157</p> <p>ゆりかご ☎ 22-1568</p>
16木	<p>♪子どもの豊かな成長を願う講演会 時 10:30～12:30 場 福祉会館大広間 ※託児あります</p>	<p>ミルクハウス ☎ 26-2845</p>
17金	<p>★健康相談～血圧・尿検査など～(成人・乳幼児) 時 13:30～14:30 場 吉名公民館 内 育児相談(身体計測など)も行います。</p> <p>♪子育て相談会「すくすく」 時 10:30～11:30 場 たけはらふれあい館</p>	<p>保健センター ☎ 22-7157</p> <p>たけはらふれあい館 ☎ 22-9100</p>
18土		
19日	<p>♪交流ひろば すまいるサンデー マタニティーヨガ 時 10:30～12:00 場 たけはらふれあい館</p>	<p>たけはらふれあい館 ☎ 22-9100</p>
20月		
21火	<p>★歯っぴー健診 時 13:00～13:30 受付 場 保健センター 対 平成23年2月～3月生(対象児には通知します)</p> <p>♪第1回子育てアドバイス ベビーマッサージ 時 13:30～15:00 場 大乘公民館1階和室 対 首がすわり、ハイハイができる前の赤ちゃん 持 水分補給できるもの、バスタオル</p>	<p>保健センター ☎ 22-7157</p> <p>ゆりかご ☎ 22-1568</p>
22水	<p>♪5月誕生会「みんなおめでとう！」 時 11:15～11:45 場 福祉会館2階会議室</p>	<p>ゆりかご ☎ 22-1568</p>
23木	<p>★あかちゃん講座 時 10:00～13:00 場 保健センター 対 妊婦とその家族 内 妊婦さんの栄養(調理実習、試食も行います。) 持 母子健康手帳、筆記用具、エプロン、ふきん ※5/20(月)までに要申し込み</p>	<p>保健センター ☎ 22-7157</p>
24金	<p>★かみかみ教室 時 9:45～10:00 受付 場 保健センター 対 1歳6か月～3歳児と保護者 内 幼児の食事について(調理実習、試食も行います。) ※要申し込み(定員15組)</p> <p>♪フリーマーケット 時 10:00～12:00 場 福祉会館大広間 費 出店無料</p>	<p>保健センター ☎ 22-7157</p> <p>ミルクハウス ☎ 26-2845</p>
25土	<p>♪春の映画会 時 10:00～12:00、13:30～15:30 場 福祉会館2階会議室 対 幼児から大人まで 内 ドラえもん のび太と奇跡の島 費 無料</p>	<p>児童館 ☎ 22-0420</p>
26日		
27月	<p>♪お魚見学(Jパワー内) 時 10:10 集合 場 長浜会館駐車場集合 ※雨天の場合は、長浜会館。要申し込み。</p>	<p>ミルクハウス ☎ 26-2845</p>
28火		
29水	<p>チャレンジデー2013/楽しくお散歩 町並みめぐり(3ページ参照)</p> <p>献血 時 10:00～12:00 場 三原農協吉名出張所</p>	<p>まちづくり推進課生活環境係 ☎ 22-2279</p>
30木	<p>♪咲き織り ※参加は無料です。 期間 11月30日(土)まで 対象 小学4年生～中学3年生 ※他の行事がある日と夏休み中を除きます。 内容 糸と布を手織り機を使ってコースターを作ります。 問い合わせ 児童館 ☎ 22-0420</p>	<p>平成25年度から400ML献血のみとなりますので、ご注意ください。</p> 
31金	<p>♪おやこであそぼう「わくわく!!」 時 10:30～11:30 場 たけはらふれあい館 内 新聞であそぼう</p>	<p>たけはらふれあい館 ☎ 22-9100</p>

★：保健行事
♪：子育てわくわく情報

時：時間

場：場所

対：対象

内：内容

費：費用

持：持参する物

講：講師

市民の広場

掲載申し込み随時受付中！
問い合わせ 企画政策課 ☎ 22-0942

★在宅歯科衛生士会員の募集

私達と一緒に、乳幼児健診や介護予防事業などの地域の歯科保健活動を行いませんか。子育て中の方でも活動できますので、ご相談ください。詳しくは、竹原・豊田地区地域歯科衛生士会事務局（☎ 080-6307-5458）へ。

★竹原市美術協会展

5月21日（火）～26日（日）の9時～17時（最終日は16時まで）、たけはら美術館文化創造ホールで、竹原市美術協会展を開催します。詳しくは、竹原市美術協会・升元（☎ 22-2616）へ。

★井坂斗^{いさかとしゆき}幸社中 津軽三味線・和太鼓 チャリティーコンサート

6月16日（日）の10時30分～、市民館で津軽三味線、和太鼓などのコンサートを開催します。入場料1,000円は、東日本大震災への義援金として全額寄付します。申込期間は、5月20日（月）からで、入場券が無くなり次第、受付を終了します（※先着順です）。入場券を希望する人は、ハガキに住所・氏名・電話番号・枚数（2枚までで、名前を連記）を記入のうえ、〒725-8799 郵便事業 竹原支店留 東日本大震災チャリティーコンサート（円山医院☎ 22-0878）へ。

★目で見える言葉「手話」を学んでみませんか？

6月5日（水）～8月7日（水）の19時～20時30分（全10回）、福祉会館でゆっくりと手話を学んでみませんか。費用は無料で、申込期限は5月29日（水）です。詳しくは、手話サークルしらさぎ・瀧口（☎ 29-1080）へ。

【注意】この欄は、市民のみなさん相互の情報交換の場です。掲載行事等は、市の主催ではありません。日時・会場・内容等は各主催者によくご確認のうえ、ご自分の責任で参加してください。

歯っぴーライフ 2013



6月4日～10日は、「歯と口の健康週間」です。この機会に、家族みんなで歯と口の中の健康について考えてみませんか。

80歳（昭和8年4月1日から昭和9年3月31日生まれの人）で20本以上歯がある方を表彰します。該当する人は、5月17日（金）までに市内のかかりつけ歯科医院に受診してください。

日時 6月1日（土）受付14時～16時（表彰13時30分～）

場所 保健センター

※駐車場は、保健センター西側をご利用ください。

内容 歯科検診、歯科相談、フッ素塗布、義歯指導など

問い合わせ

竹原・豊田地区歯科衛生連絡協議会事務局 ☎ 26-3234

保健センター ☎ 22-7157

麻しん風しん予防接種

対象の人は、なるべく早い時期に接種しましょう。

平成25年度の対象

第2期…就学前の1年間

（平成19年4月2日～平成20年4月1日生まれの人）

※対象者には、4月中旬に通知しています。

接種期限 平成26年3月31日まで

問い合わせ 保健センター

☎ 22-7157



ふれあい運動会 参加者募集

多数の参加をお待ちしています。応援にも、ぜひお越しください。

日時 6月9日（日）10時～15時

場所 バンブー体育館

対象 市内に住む障害のある人

申し込み・問い合わせ

5月31日（金）までに竹原市社会福祉協議会（☎ 22-5131）または各福祉団体へ。



調理師試験の願書受付

試験日 8月20日（火）

願書受付期間 6月12日（水）～21日（金）

問い合わせ 保健センター

☎ 22-7157



6月

日	行事	問い合わせ
1土	歯っぴーライフ 2013 (20 ページ参照)	
2日		
3月		
4火		
5水	♪第2回子育てアドバイス 乳歯を大切にしよう 時 13:30～15:00 場 東野公民館 持 ハブラシ	ゆりかご ☎ 22-1568
	♪おひざにだっこのおはなし会 時 10:30～11:30 場 たけはらふれあい館	たけはらふれあい館 ☎ 22-9100
6木	★健康相談～血圧・尿検査など～(成人・乳幼児) 時 13:30～14:30 場 中通公民館 内 育児相談(身体計測など)も行います。	保健センター ☎ 22-7157
7金		
8土	♪消防自動車・救急車に乗せてもらおう! 時 10:00 場 消防署集合 ※雨天決行	ミルクハウス ☎ 26-2845
9日		
10月		
11火	★こどもの広場 時 10:00～11:30 受付 場 保健センター 対 乳幼児と保護者 内 育児相談(身体計測)、栄養相談、母乳相談、歯科相談などを行います。	保健センター ☎ 22-7157
	★1歳6か月児健診 時 12:30～13:00 受付 場 保健センター 対 平成23年10月～11月生(対象児には通知します)	保健センター ☎ 22-7157
12水	♪佐々木正美氏の子育て講演会 時 13:30～16:00 場 中国芸南学園 ※託児希望者は要申し込み。モニター室・駐車場もあります。	ミルクハウス ☎ 26-2845
	♪ドレミで遊ぼう! 時 11:15～11:45 場 福社会館音楽室 内 リズムに合わせて体を動かしたりして楽しめます。	ゆりかご ☎ 22-1568
	♪おひざにだっこのおはなし会 時 10:30～11:30 場 たけはらふれあい館	たけはらふれあい館 ☎ 22-9100
13木		
14金		
15土	♪筋肉番付パートI 時 13:30～14:30 場 児童館遊戯室 内 4種類の運動を競います。 費 無料 対 5歳児～中学3年生	児童館 ☎ 22-0420
16日		
17月		
18火	♪ファミサポ会員登録受付中! 子どもを預けたい人や預かりの手伝いをしたい人を随時募集しています。	
19水	問い合わせ ファミリー・サポート・センター(福祉の駅) ☎ 22-2304 (8:30～17:30)	
20木		
21金	★機能回復訓練 時 毎週木曜日 13:30～15:30 場 保健センター 対 脳卒中後遺症の人など 内 個別訓練、集団訓練など 問い合わせ 保健センター ☎ 22-7157	
22土		
23日		
24月		
25火		
26水		
27木		
28金		
29土		
30日	男女共同参画推進講演会 (11 ページ参照)	

★:保健行事
♪:子育てわくわく情報

時:時間

場:場所

対:対象

内:内容

費:費用

持:持参する物

講:講師

