



# ねんらく板

竹原市役所  
〒725-8666  
竹原市中央五丁目1番35号  
http://www.city.takehara.lg.jp

## 補助・助成

### 介護者激励金・ 慰労金を支給

高齢者を介護している同居家族に、激励金・慰労金を支給します。  
**介護者激励金**

**対象** 寝たきりまたは認知症の高齢者を常時介護している市内在住の家族。

**要件（すべてを満たすこと）**

- ① 4月1日現在、65歳以上で市内に引き続き6か月以上在住。
- ② ①の期間、6か月以上寝たきりまたは認知症で、要介護度が3以上。
- ③ ②の期間、病院または施設への入院・入所が30日を超えていない。

えていない。

④ 介護者慰労金の支給を受けていない。

**支給額** 年額3万円

**申請方法** 地域の担当民生委員を通じて申請してください。

### 介護者慰労金

**対象** 要介護度4または5で、

市民税非課税世帯の在宅高齢者を常時介護している市内在住の家族。

**要件（すべてを満たすこと）**

- ① 申請前の1年間市内に住んでいる。
- ② ①の期間介護保険サービスを受けていない。（※7日以内の短期入所は可）

**支給額** 年額10万円

**申請方法** 在宅介護支援センターまたは福祉課へ。

**問い合わせ**

福祉課介護福祉係  
☎ 22-7743

## 市税等の減免制度

次に該当する人は、固定資産税、市県民税、国民健康保険税の減免の適用を受けることができます。場合によっては、ご相談ください。

- ① 当該年度において、病気、失業、廃業など特別の事情により所得が著しく減少し、

納付が困難と認められる人

② 暴風、豪雨、洪水、高潮、地震、落雷、火災等の災害により被害を受けた人（対象となるのは、課税された税金のうち、まだ納期限の到来していない期別分です。）

減免を受けるには、納税義務者本人からの申請が必要です。詳しくは、お問い合わせください。

**問い合わせ**

税務課市民税係・資産税係  
☎ 22-7732

## 木造住宅耐震診断を補助

**対象** 次の①～④を満たす住宅

- ① 昭和56年5月31日以前に着工された住宅であること
- ② 実際に住んでいること
- ③ 2階建て以下であること
- ④ 以前に本制度による補助金の交付を受けていない住宅であること

※交付決定後、市に登録された木造住宅耐震診断設計資格者と契約してください。

**補助金額** 耐震診断費の3分の2（上限3万円）

**申請方法** 所定の申込書により都市整備課建築係へ。

**木造住宅耐震診断設計資格者の登録を受け付けています**

市では、市内で木造住宅の耐震診断を行う設計資格者の登録を随時、受け付けています。希望する人は、お問い合わせください。

**申し込み・問い合わせ**

都市整備課建築係  
☎ 22-7749

## 思いやり駐車場の利用証を交付

市では、広島県と共同で、県内の公共施設や商業施設などに設置された身体障害者等用駐車場（車いすマークがある駐車場）を適正に利用していただくため、障害のある人など歩行が困難な人に県内共通の利用証を交付しています。

**申込方法**

福祉課、保健センター、支所・出張所のほか、広島県地域福祉課、各厚生環境事務所、各市町で受付・交付を行います。（手数料は無料）障害者手帳、介護保険被保険者証などの証明書類を提示してください。

対象の駐車場には、「思いやり駐車場」の表示がしてあります。必要としている人が

利用できるようご協力をお願いします。

**市内の対象施設**

市役所、バンブー公園、道の駅たけはら、ふくしの駅、ふれあいステーションなどのうみ、たけはら美術館、吉名出張所、公民館 など、

※他の市町の対象施設は、広島県のホームページをご覧ください。

**問い合わせ**

広島県地域福祉課  
☎ 082-51313142





## ひろしまベンチャー 助成金

新規性・独創性のある技術や  
ビジネスプランを募集します。  
対象(すべてに該当すること)

○県内に主たる事業所(事務所)  
を置いている法人、ま  
たは県内在住の個人。

○前年度売上高が5億円以下。

○創業から起算した経過年数が7  
年未満または創業前であること。

○申請事業が非営利活動を目  
的としたものでないこと。

※中小・ベンチャー企業支援  
機関の指導を受けることが  
条件。

助成内容

大賞(個人・法人)	500万円
奨励賞(法人)	100〜300万円
育成賞(個人)	50〜200万円
エコ特別賞(個人・法人)	100万円

## 交通事故多発警戒予報

◎警戒日 7/16 (火)  
○南部警戒日 7/26 (金)  
○県下一斉警戒日 7/30 (火)  
●路線警戒日  
国道185号 7/31 (水)  
国道2号 7/24 (水)  
高速山陽道 7/28 (日)  
竹原警察署 ☎ 22-0110

## 申し込み・問い合わせ

所定の申請書(ホームページ  
<http://www.hiro-venture.or.jp>  
からダウンロード)を9月30日  
(月)までに郵送してください。

(株)広島銀行法人営業部内  
ひろしまベンチャー育成  
基金事務局

☎ 082-504-3861

## 国民年金保険料等の免除

経済的な理由などで国民年  
金保険料を納付することが難  
しい場合には、保険料の納付が  
免除・猶予される「保険料免除  
制度」や「若年者(30歳未満)  
納付猶予制度」があります。

「保険料免除制度」には、  
本人や世帯主などの所得に応  
じて「全額免除」と保険料の  
一部を納付して残りが免除さ  
れる「一部納付」があります。

また「若年者納付猶予制度」  
は、30歳未満の若年者本人及  
びその配偶者の所得が基準を  
満たした場合に保険料納付が  
猶予されます。

平成25年度の免除等の受付  
7月1日から開始しています。  
平成25年7月から平成26年6月  
までの期間が審査対象です。

## 問い合わせ

呉年金事務所  
☎ 0823-22-1691

## 生活情報

### 夏の交通安全運動

7月11日〜20日

「点滅で 止まれる君は  
金メダル」

## ①飲酒運転の根絶

飲酒運転は、運転手だけでな  
く、同乗者や運転手にお酒を飲  
ませた人も罰せられます。

飲酒運転の危険性、悪質性、  
責任の重大性を認識し、「飲  
酒運転をしない、させない」  
ことを徹底しましょう。

## ②高齢者の交通事故防止

高齢者の動きに十分注意  
し、思いやりのある運転を励  
行しましょう。

高齢ドライバーの事故が増  
えています。慣れた道ほど油  
断せず、安全確認をしっかり  
しましょう。

## ③高速道路における交通事故防止

安全速度、車間距離の保持、  
全席シートベルトの着用など  
の交通ルールを守りましょう。

また、高速道路は景色に変  
化が少なく、比較的同じスピ  
ードで長距離を走るため、注意  
力が散漫になります。疲労を  
感じたら、無理せずパーキン  
グエリアで休みましょう。

## 問い合わせ

まちづくり推進課生活環境係  
☎ 22-2279

## 介護予防のための

## 「げんき確認シート」 に回答を

「げんき確認シート」は、  
運動機能や生活力などの心身  
機能を確認するため、65歳以  
上の要介護認定を受けていな  
い人に送付しています。

回答した人には、コンピュー  
ターで「げんき度レベル」を判  
定し、生活アドバイスをお返  
しします。アドバイスの結果によ  
り、自分に合った介護予防教室  
に参加することができます。

年に一度は、自分の体の状  
態を確認するために、ぜひ回  
答してください。

## 問い合わせ

福祉課介護福祉係  
☎ 22-7743  
竹原市地域包括支援センター  
☎ 22-5494

## 男女がともに輝く あした創り

最近、テレビ・  
新聞・ラジオ等で  
「DV」という言葉をよく聞  
きます。ドメスティック・バ  
イオレンス(DV)とは、夫  
婦や恋人などの親密な関係  
にある中で起こる暴力のこと  
をいい、その行為によっては  
犯罪となる行為を含む重大な  
人権侵害です。



## DVの被害

- ①支配と服従の関係性が生まれる。
- ②家庭崩壊を招く。
- ③児童虐待や高齢者等の介  
護放棄に繋がる。

男女の格差のない社会を  
目指すため、DVを許すこ  
となく社会から根絶させな  
ければなりません。

## DV相談窓口

人権センター  
☎ 22-7736

※早めの対処が被害を小さ  
くします。

## 問い合わせ

たけはら男女共同参画社  
会づくり実行委員会(人権  
推進室内)  
☎ 22-7736

**バスの車内事故防止に  
ご協力を**

走行中に席を離れると、転倒など思わぬけがをする場合があります。降りる際は、バスが停留所に着いて完全に止まってから席を立ちましょう。また、やむを得ず急ブレーキをかける場合があります。満席で立って利用される場合は、つり革や握り棒にしっかりとつかまりましょう。

**問い合わせ**

(社)広島県バス協会

☎ 082-261-3238

**サマージャンボ宝くじ発売**

今年は1等・前後賞合わせて5億円。2000万サマーと同時発売します。

この宝くじの収益金は、町の明るく住みよい街づくりに使われます。お近くの宝くじ売り場でお買い求めください。

**発売期間**

7月10日(水)～8月2日(金)

**発売金額** 1枚300円

**問い合わせ**

広島県市町村振興協会

☎ 082-223-6545

**竹原市健康診査**

**対象** (※対象年齢は平成26年3月31日の満年齢)

竹原市に住所がある

- ① 30歳、35歳の人(7月下旬に個人通知する予定です)
- ② 40歳以上の生活保護世帯の人(被保護者証明書と印かんを持参して保健センターへ)
- ③ 15～39歳の身体障害者手帳または療育手帳を持つ在宅の人(福祉課障害福祉係 ☎ 22-7743にご連絡ください)

**健診の受け方**

竹原市健康診査受診券と健康保険証を持って実施期間中に市内の実施医療機関に受診してください。

**実施期間**

8月1日(木)～10月31日(木)

**実施医療機関**

浅野内科医院・井口耳鼻咽喉科眼科・円山医院・大田整形外科おおた内科・大多和医院・大貫内科医院・おぎ皮膚科アレルギー科クリニック・かわの医院・呉共済病院忠海分院・桑原内科循環器科医院・しいはらクリニック・城原胃腸科整形外科・竹原病院・中島内科クリニック・馬場病院・安田病院・山下産婦人科内科医院

**料金**

	検査項目	自己負担額	
			市民税非課税世帯の人
基本的な健診	問診、身体計測、理学的検査、血圧測定、検尿、血液検査(脂質、肝機能、血糖)	2,290円	770円
詳細な健診	医師の判断で貧血検査、心電図、眼底検査のうち、必要な検査を実施	+460円 (2,750円)	+140円 (910円)

※生活保護世帯に属する人は印かんと被保護者証明書、平成25年度(平成24年分)市民税非課税世帯に属する人は、印かんと身分証明(運転免許証、健康保険証など)を持参して保健センター、支所・出張所のいずれかで受診券の申請をしてください。受診時に提出すると、生活保護世帯に属する人は自己負担金が免除、市民税非課税世帯に属する人は自己負担金が一部軽減されます。

※代理人が交付を受ける場合は、代理人の印かんと代理人本人を確認できる身分証明を持参してください。

**肝炎ウイルス検診**

**対象** (※対象年齢は平成26年3月31日の満年齢)

40歳以上の人で、今までに市の肝炎ウイルス検診を受けたことがない人(受診を希望する人は、印かんを持参のうえ保健センターで受診券の交付を受けてください。)

**検診の受け方**

肝炎ウイルス検診受診券と健康保険証を持って実施期間中に市内の実施医療機関に受診してください。

**実施期間**

竹原市健康診査と同じ

**実施医療機関**

竹原市健康診査の実施医療機関に加え、米田小児科医院も実施します。

**料金** 2,490円

※生活保護世帯に属する人は印かんと被保護者証明書、平成25年度市民税非課税世帯に属する人は、印かんと身分証明(運転免許証、健康保険証など)を持参して保健センター、支所・出張所のいずれかで無料受診券の交付を受け、受診時に提出すると、自己負担金は免除されます。

※代理人が交付を受ける場合は、代理人の印かんと代理人本人を確認できる身分証明を持参してください。

※40歳、45歳、50歳、55歳、60歳、65歳、70歳の方は、肝炎ウイルス検診無料受診券(7月下旬に送付予定)を提出すると、自己負担金は免除されます。

**問い合わせ**

保健センター

☎ 22-7157



## 第63回社会を明るくする運動

「犯罪や非行を防止し、立ち直りを支える地域のチカラ」  
「社会を明るくする運動」は、すべての国民が犯罪や非行の防止と罪を犯した人たちの更生について理解を深め、それぞれの立場において力を合わせ、犯罪や非行のない明るい社会を築こうとする全国的な運動です。

今年も7月を強調月間として、この運動が全国的に展開されますので、みなさんのご理解・ご支援をお願いします。  
問い合わせ

総務課行政係  
☎ 22-77719

## 呉高等技術専門校 訓練生募集

平成25年度10月入校生  
(6か月訓練)

コース ビルメンテナンス科、医療介護事務科、介護サービス科  
申込期限 8月27日(火)必着

在職者訓練「JIS溶接技能者評価試験準備講習」  
日時 8月17日(土)・24日(土)  
9時～16時

受講料 10,100円  
定員 10人

申込期限 8月7日(水)必着  
申し込み・問い合わせ

呉高等技術専門校  
☎ 0823-71-8816

## 市営住宅の入居申請

募集住宅 市内の市営住宅  
申込条件

- ① 現に住宅に困窮している人
  - ② 現に同居親族がいること(単身入居可の場合は別に定める単身者の資格が必要)
  - ③ 申込者が成人であること
  - ④ 市税等(市県民税、固定資産税、軽自動車税、国民健康保険税等)を滞納していない人
  - ⑤ 申込者及び同居親族が暴力団員ではないこと
  - ⑥ 世帯収入が基準内であること
- 収入基準  
○ 公営住宅  
月額所得が15万8千円以下  
※ 高齢者・障害者等がある世帯は21万4千円以下

○ 改良住宅  
月額所得が11万4千円以下  
※ 高齢者・障害者等がある世帯は13万9千円以下  
受付期間  
7月8日(月)～16日(火)  
8時30分～17時15分  
※ 郵送の場合、当日消印有効

▼ 募集住宅(公営住宅) 5戸 (改良住宅) 1戸

住宅名	種別	部屋番号	家賃(円/月)	間取り	所在地	単身	浴槽	トイレ	駐車場
丸子山	公営	204号	22,400～44,000	3DK	竹原町	×	有	水洗	有
第2丸子山	公営	G棟3号	3,000～6,000	2K	竹原町	○	無	汲取	無
城	公営	6棟1号	10,600～20,900	3K	吉名町	○	有	水洗	無
柏西	公営	103号	14,200～27,900	3DK	吉名町	×	無	水洗	有
床浦丘	公営	A棟2号	11,000～21,600	3K	忠海床浦三丁目	×	有	水洗	無
桜町改良	改良	1棟1号	4,900～6,400	2K	忠海東町四丁目	○	無	汲取	無

※ 家賃については、申込者の収入によってそれぞれ異なります。

## チャレンジ健康講座

血糖値や血圧が少し高くて心配な人、生活習慣病予防のために、食習慣と運動習慣を見直して、健康生活へチャレンジしてみませんか。

開催日	内容	講師
8/2(金) 13:30～15:30	健康は毎日の積み重ねから	保健師 栄養士
8/9(金) 10:00～13:00	おいしい昼ごはん健康に	保健師 栄養士
9/2(月) 13:30～15:30	健康はお口の中から	歯科衛生士
9/25(水) 13:00～14:30	からだの動かし方	運動指導士
12/2(月) 13:30～15:30	おやつで交流会	保健師 栄養士

都市整備課住宅係  
☎ 22-77749

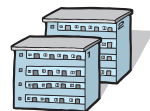

申込方法  
所定の申込書(本庁・支所・出張所に備え付け)により、都市整備課住宅係へ。  
問い合わせ

## 金婚を迎えるご夫婦へ

結婚50周年を迎える夫婦の「金婚を祝う会」を10月18日(金)に開催します。  
対象 市内在住の人で、

- ① 平成25年中に金婚を迎える夫婦
- ② 今まで申請していない夫婦(金婚を迎えた時に市内に住んでいた場合のみ)

※ 金婚は婚姻届が受理された時から計算します。(昭和38年中の届け出)  
申し込み・問い合わせ  
8月16日(金)までに福祉課介護福祉係(☎ 22-77743)へ。

※ 印かんが必要ですが、※ 各支所・出張所でも受け付けます。



保健センター  
☎ 22-7157

場所 保健センター  
対象 市内在住の人  
募集定員 10人程度  
申込期限 7月25日(木)  
申し込み・問い合わせ

# たけはら 美術館 ☎ 22-3558

## 特別展「脳がビックリ！ 錯覚・錯視ふしぎ体験館」

7月20日（土）～9月1日（日）

錯覚・錯視ふしぎ体験館は、人間の錯覚を利用することで、「立体に見える絵画」、「みる角度によってまったく違った印象になる作品」、「中に入ることによって錯覚を体感できる作品」など、ちょっと不思議で楽しめる『体験型アート』です。

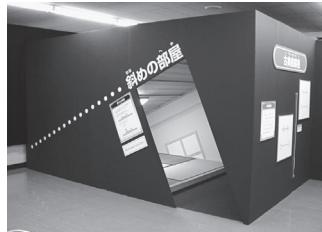

▲ななめの部屋

この夏、美術館で不思議を体験しよう。

開館時間 9時～17時（入館は16時30分まで）

入館料 一般600円、高大生500円、小中学生300円、  
親子ペアチケット700円

### 関連イベント

#### 錯覚・錯視おもしろ写真展

一般から募集したおもしろい写真を展示します。

#### ワークショップ

内容	日時	参加費	定員
エイムズの部屋のミニチュアを作ろう！	7/27（土）、7/28（日）、 8/24（土） ① 10時～② 14時～	200円	各回 15人
ゾートロープを作ろう！	8/3（土）、8/4（土） ① 10時～② 14時～	200円	各回 15人
ソーマトロープを作ろう！	8/10（土）、8/11（日） ① 10時～② 14時～	200円	各回 15人
万華鏡を作ろう！	8/17（土）、8/18（日）、 8/25（日） ① 10時～② 14時～	500円	各回 10人

※定員に達した時点で締め切ります。

※小学生以下は保護者同伴で参加してください。

## 的場公園は 夜間車両進入禁止になります

7月13日～8月31日、夜9時から翌朝7時までは入口を施錠しますので、公園内に車両は入れません。また、公園内での花火、キャンプ、火気使用は禁止しています。ご協力ください。

### 問い合わせ

都市整備課都市計画係

☎ 22-7749



## 普通救命講習

日時 7月17日（水）

9時～12時

※Ⅱは13時まで



場所 竹原消防署2階大会議室

内容 普通救命講習Ⅰ・Ⅱ（成人に対する心肺蘇生法、AEDの使い方）

募集人数 30人（定員になり次第締切）

申し込み・問い合わせ

7月15日（月）までに所定の用紙を竹原消防署救急係（☎ 23-0119）へ。

## 道の駅たけはら情報

問い合わせ 道の駅たけはら ☎ 23-5100

### 7月レストランメニュー

ランチの魚料理に「スズキのトマトソース焼」、肉料理に「若鶏広島レモン煮」が登場。ディナーの魚料理に「スズキのディアブル」、肉料理に「若鶏広島レモンクリーム煮」が登場。ぜひご賞味ください！

## 今月の休日当番医

ところ	休日当番（初期患者への対応）		2次救急医療（重症患者への対応） とき（平日：午後6時～翌朝8時 日曜・祝日：午前8時～翌朝8時）
	とき	診療科目	
竹原市休日診療所 ☎ 22-7157	日曜日・祝日 (9時～16時)	内科・小児科	
安田病院 ☎ 22-6121	7/28 8/4・18 (9時～18時)	外科	毎週火・土曜日 7/15 8/4
馬場病院 ☎ 22-2071	7/14・21 8/11・15 (9時～18時)	外科	毎週水・金曜日 7/21 8/11
県立安芸津病院 ☎ 45-0055			毎週月・木曜日 7/28

※開設日は、祝日などにより、変更する場合があります。事前に電話連絡をしてください。



# 7月

日	行事	問い合わせ
12 金		
13 土	♪卓球をしようパート1 時 10:30～12:00、13:30～15:30 場 児童館遊戯室 対 小学1年生～中学3年生	児童館 ☎ 22-0420
14 日	<div style="border: 1px solid black; padding: 10px;"> <p><b>市立竹原書院図書館の臨時休館</b></p> <p>7月14日～17日は、図書館システム機器整備のため、休館します。 ご迷惑をおかけしますが、よろしくお願いいたします。</p> <p>問い合わせ 図書館 ☎ 22-0778</p> </div>	
15 月		
16 火	★歯っぴー健診 時 13:00～13:30 場 保健センター 対 H23.4～5月生(対象児には通知)	保健センター ☎ 22-7157
17 水	★4～5か月児健診 時 12:30～13:00 場 保健センター 対 H25.2～3月生(対象児には通知)	保健センター ☎ 22-7157
	♪おひざにだっこのおはなし会(・24日) 時 11:00～11:30 場 たけはらふれあい館	たけはらふれあい館 ☎ 22-9100
18 木		
19 金	★健康相談～血圧・尿検査など～(成人・乳幼児) 時 13:30～14:30 場 吉名公民館 内 育児相談(身体計測等)、栄養相談(体脂肪測定、食事診断など)も行います。	保健センター ☎ 22-7157
	♪子育て相談会「すくすく」 時 10:30～11:30 場 たけはらふれあい館	たけはらふれあい館 ☎ 22-7157
20 土	特別展「脳がビックリ!錯覚・錯視ふしぎ体験館」(～9/1)(16ページ参照) ♪パズルを作ろう 時 10:00～12:00 場 福祉会館大広間	ミルクハウス ☎ 26-2845
21 日	♪すまいるサンデー 時 11:00～14:00 場 たけはらふれあい館	たけはらふれあい館 ☎ 22-9100
22 月	♪プール遊び 時 10:30～12:00 場 長浜会館 持 着替え、タオル	ミルクハウス ☎ 26-2845
	♪夏休み生活学習等支援(～8/28まで) ※8/13～16は休み 時 10:00～16:00 場 たけはらふれあい館 ※参加費等詳しくはお問い合わせください。	たけはらふれあい館 ☎ 22-9100
23 火	人権啓発講座～みんなの笑顔のために～(11ページ参照) ★なかよし教室 時 10:00～10:15 場 保健センター 対 2～3歳児と保護者 内 子どもと保護者が一緒におやつ作り ※要申し込み(定員8組)	保健センター ☎ 22-7157
	♪7月誕生会「みんなでおめでとう!」 時 11:15～11:45 場 福祉会館2階会議室	ゆりかご ☎ 22-1568
24 水		
25 木		
26 金	♪ベビーマッサージ 時 10:30～11:00 場 福祉会館大広間 対 3か月～ハイハイする前までの子	ミルクハウス ☎ 26-2845
27 土	ももねこ様祭(3ページ参照) ♪広大生による大道芸 時 10:30～12:00 場 福祉会館大広間	ミルクハウス ☎ 26-2845
	28 日	
29 月		
30 火	★かみかみ教室 時 9:45～10:00 場 保健センター 対 1歳6か月～3歳児と保護者 内 幼児の食事について(調理実習、試食) ※要申し込み(定員15組)	保健センター ☎ 22-7157
	♪川遊びを楽しもう!! ※10:00～仁賀小和太鼓の演奏を聞きます 時 10:00～12:00 場 仁賀親水公園 持 着替え、水遊び玩具、バスタオル、弁当	ゆりかご ☎ 22-1568
31 水	献血 時 10:00～12:00、13:00～15:00 場 市民館	まちづくり推進課生活環境係 ☎ 22-2279

★:保健行事

♪:子育てわくわく情報

時:時間

場:場所

対:対象

内:内容

費:費用

持:持参する物

講:講師

## 竹原市戦没者・戦災死没者追悼式 並びに平和祈念式典

竹原市の戦没者並びに戦災死没者に哀悼の意を表すとともに、再び戦争の惨禍を繰り返すことのないよう、恒久平和を祈念するため、戦没者・戦災死没者追悼式並びに平和祈念式典を開催します。

日時 8月9日(金) 10時～

場所 市民館大ホール

問い合わせ

竹原市戦没者・戦災死没者追悼式並びに平和祈念式典実行委員会事務局 (福祉課福祉総務係)

☎ 22-7742

## 竹原市ホームページのバナー広告を募集中!

詳しくは、市ホームページに掲載している掲載基準及び申込方法をご覧ください。

広告枠数 9枠

掲載料 月額1枠あたり5,000円

※平成25年9月から掲載を希望する場合は、7月31日(水)までに申し込んでください。

問い合わせ 企画政策課 ☎ 22-0942



## 市民の広場

掲載申し込み随時受付中!

問い合わせ 企画政策課 ☎ 22-0942

### ★第40回老人作品展の開催と作品募集

9月12日(木)～15日(日)の9時～17時(最終日は15時まで)、たけはら美術館文化創造ホールで老人作品展を開催します。

また、老人作品展の作品を募集します。募集種目は、手芸、工芸、陶芸、書、絵画、文芸、写真で、1人2点まで。対象は、竹原市老人クラブ会員及び60歳以上の市民。申し込みは7月31日(水)までに地元老人クラブ会長へ。詳しくは、平日9時～16時に、市老人クラブ連合会・森岡(☎ 22-5305 FAX兼)へ。

### ★竹原市老人クラブ連合会創立50周年記念大会

7月21日(日)の13時～、市民館大ホールで市老人クラブ連合会創立50周年記念式典、講演、アトラクションを開催します。詳しくは、平日9時～16時に、市老人クラブ連合会・森岡(☎ 22-5305 FAX兼)へ。

### ★Vリーグ選手とバレーボールをしよう!!

8月31日(土)、吉名小学校体育館でVリーグ選手とバレーボールを行います。対象は小学1～3年生の男女児童。参加は無料で、定員は100人(先着順)。詳しくは、南部地区小学生バレーボール連盟事務局(☎ 080-1064-6432)へ。

### ★じゃがワングランプリ

～おいしいじゃがいもレシピを募集～

8月5日(月)の11時30分～14時、農家レストラン西野(吉名町八代谷2474)でじゃがいもレシピの1番を決める、じゃがワングランプリを開催します。募集定員20人で、応募資格は吉名産じゃがいもを使用した料理を当日10時までに持ち込みできること。詳しくは、じゃがワングランプリ実行準備会・西野(☎ 28-0284)へ。

【注意】この欄は、市民のみなさん相互の情報交換の場です。掲載行事等は、市の主催ではありません。日時・会場・内容等は各主催者によくご確認のうえご自分の責任で参加してください。

## うねたに 第10回采谷記念 ラビットクロカン in 大久野島

日時 11月10日(日)

場所 休暇村大久野島

参加費 クロカン部門…小学生300円、中高生500円、  
19歳以上1,500円

ウォーキング部門…500円

申込方法 10月20日(日)までに申込書(観光協会、バンブー公園、まちづくり推進課、支所・出張所などに備え付け)に記入のうえ、ラビットクロカン in 大久野島実行委員会(☎ 22-4331)へ。

## 「わが家の自慢」写真投稿コーナー

### 我が家の自慢の「立葵」

(撮影：東野町

海本久雄さん)  
海本さんの自宅  
周辺に植えられた  
約500株のタチア  
オイが、今年も6  
月中旬に見頃を迎



えました。高さ2～3メートルの花茎と、色鮮やかな大きな花が、見る人を楽しませていました。

あなたが撮影した写真を広報紙に掲載してみませんか?詳しくは市ホームページをご覧ください。

募集写真 家族、ペット、がんばっている活動、打ち込んでいる趣味など

対象 市内在住の人

応募・問い合わせ

企画政策課(〒725-8666 住所不要) ☎ 22-0942

Eメール kouhou@city.takehara.lg.jp

# 8月

日	行 事	問い合わせ
1木	★健康相談～血圧・尿検査など～（成人・乳幼児） 時 13：30～14：30 場 中通公民館 内 育児相談（身体計測等）、栄養相談（体脂肪測定、食事診断など）も行います。	保健センター ☎ 22-7157
2金	原爆死没者の慰霊・平和祈念の黙とうを 8月6日（火）8時 15分	
3土		
4日		
5月		
5月	♪プールで遊ぼう 時 10：30～12：00 場 荘野公民館 持 着替え、タオル	ミルクハウス ☎ 26-2845
6火	♪ぴよぴよタイム 時 13：30～15：00 場 福祉会館2階音楽室 対 0歳児の赤ちゃんと保護者 内 子育て情報交換（気軽におしゃべりしてみませんか？）	ゆりかご ☎ 22-1568
7水	★1歳6か月児健診 時 12：30～13：00 場 保健センター 対 H23.12～H24.1月生（対象児には通知）	保健センター ☎ 22-7157
	♪おひざにだっこのおはなし会（・14日） 時 11：00～11：30 場 たけはらふれあい館	たけはらふれあい館 ☎ 22-9100
8木	♪オセロで遊ぼう！パート1 時 10：30～12：00、13：30～15：30 場 福祉会館2階会議室 対 5歳児～中学3年生	児童館 ☎ 22-0420
9金	竹原市戦没者・震災死没者追悼式並びに平和祈念式典（18ページ参照）	
10土	「瀬戸内海 ヨット食ルーズ」開催！！ カタマランヨットに乗って、竹原の食を楽しみながら、瀬戸内海の魅力探しに出かけてみませんか？詳しい内容は後日、竹原市観光ポータルサイトなどでお知らせします。 期間 7月20日（土）～9月30日（月） 問い合わせ （社）竹原市観光協会 ☎ 22-4331	
11日		
12月		
13火		
14水		
15木		
16金	★健康相談～血圧・尿検査など～（成人） 時 13：30～14：30 場 竹原教育集会所	保健センター ☎ 22-7157
17土	◆ごみの臨時収集 ー収集日を振り替えますー ※ごみ収集は、祝日・振替休日・お盆・年末年始はお休みです。 8月15日（木）はお盆のため、もやせる物の収集はありません。 ◆リサイクルする物 7月15日（月） → 7月18日（木） 8月15日（木） → 8月16日（金） ◆有害ごみ 7月15日（月） → 7月22日（月） 問い合わせ まちづくり推進課生活環境係 ☎ 22-2279	
18日		
19月		
20火		
21水		
22木		
23金		
24土		
25日	♪ファミサポ会員登録受付中！ 子どもを預けたい人や預かりの手伝いをしたい人を随時募集しています。 問い合わせ ファミリー・サポート・センター（ふくしの駅）☎ 22-2304（8：30～17：30）	
26月	★機能回復訓練 時 毎週木曜日 13：30～15：30 場 保健センター 対 脳卒中後遺症の人など 内 個別訓練、集団訓練など ※要申し込み 問い合わせ 保健センター ☎ 22-7157	
27火		
28水		
29木		
30金	「逃げ遅れる人々 東日本大震災と障害者～被災地の障害者を取り巻く現状～」上映会 時 13：30～15：30 場 保健センター2階	
31土		

★：保健行事  
♪：子育てわくわく情報

時：時間

場：場所

対：対象

内：内容

費：費用

持：持参する物

講：講師