



れんらく板

竹原市役所
〒725-8666
竹原市中央五丁目1番35号
<http://www.city.takemura.lg.jp>

補助・助成

児童扶養手当・特別扶養手当の現況届の提出を

現在、児童扶養手当・特別児童扶養手当を受給している人は「現況届」の提出が必要です。

受給者に送付している通知の内容を確認して、期限までに提出してください。

この届を提出しないと、8月以降の手当が受けられなくなり、ご注意ください。

※8月27日(火)・28日(水)は20時まで相談・新規受付・現況届の受付を行います。

問い合わせ

子ども福祉室
☎ 22-77742

生活情報

廃棄物の焼却は

禁止です

廃棄物の焼却は、法律により禁止されています。違反した場合、5年以下の懲役若しくは1,000万円以下の罰金、またはこれらが併科されます。ルールとマナーを守ってきちんと処分しましょう。

問い合わせ

まちづくり推進課生活環境係
☎ 22-22279

高速道路での交通事故に注意

高速道路での事故が多発しています。特に、単独事故を起して停車した後に、後続車に追突されたり、車外に出ているところをはねられる死亡事故が発生しています。高速道路を安全に利用するため、

次のことに気をつけましょう。基本的な心構え

後続車が前方の事故(故障)に気が付いているという認識は絶対に禁物。

事故等で停車したときの措置

①路肩・非常駐車帯に移動して止める。

②ハザードランプを点灯し、発煙筒や停止表示器材を設置する。

③ガードレールの外側など安全な場所に避難する。

④非常電話、110番、道路緊急ダイヤル(#9110)により通報する。

問い合わせ

まちづくり推進課生活環境係
☎ 22-22279

忠海駅窓口のお盆休業

市がNPO法人に管理運営を委託している忠海駅の窓口業務を休業します。

なお、切符は券売機で通常どおり購入できます。

窓口休業期間

8月13日(火)～15日(木)

問い合わせ

忠海駅
☎ 26-0629

あんしん電話 (緊急通報システム事業)

高齢者の人が自宅で安心して生活するため、24時間いつでも介護・健康相談ができる、あんしん電話をご利用ください。緊急時にも対応します。

対象 概ね65歳以上の一人暮らしの高齢者、高齢者のみの世帯

利用料金 月額500円(課税世帯は別に1,300円)

問い合わせ 福祉課介護福祉係 ☎ 22-7743

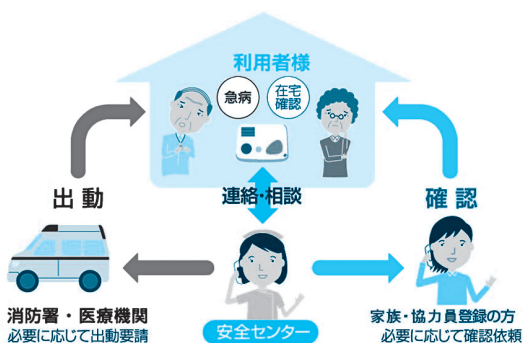

あんしんホルダー登録システム

高齢者の人が、外出時に倒れたり、事故に遭遇し緊急搬送されたりした時でも家族への連絡を取ることができる、「あんしんホルダー登録システム」に登録してください。

キーホルダー型の「あんしんホルダー」と、持ち物に貼り付けることができる「あんしんシール」があり、あわせて利用することで持ち忘れを防ぐことができます。

問い合わせ 福祉課介護福祉係 ☎ 22-7743



▲あんしんホルダー



▲あんしんシール



環境影響評価方法書の説明会と写しの縦覧

広島中央環境衛生組合が設置する新たなごみ焼却施設及びし尿処理施設に係る環境影響評価方法書について、説明会と環境影響評価方法書及び要約書の写しの縦覧を次のとおり行います。

説明会

日時 8月25日(日) 10時～
 場所 田万里公民館

環境影響評価方法書及び要約書の写しの縦覧

縦覧場所

まちづくり推進課(市役所2階)、広島中央環境衛生組合賀茂環境衛生センター
 ※広島県環境保全課、西部東厚生環境事務所でも縦覧できます。

期間

8月7日(水)～9月6日(金)の8時30分～17時15分(ただし、土・日・祝日を除く。)

意見書

9月20日(金)までに(当日消印有効)、東広島市長宛に意見書を提出することができます。

問い合わせ

○事業計画・環境影響評価に関すること
 広島中央環境衛生組合施設整備課

☎082-426-0916

○環境一般に関すること
 まちづくり推進課生活環境係

☎22-2279

○都市計画の手續きに関すること
 東広島市都市計画課

☎082-420-0954

付加保険料の納付で年金受給額が増額

国民年金第1号被保険者及び任意加入被保険者(65歳以上の人を除く)は、定額保険料(平成25年度は月1万5,040円)に付加保険料を上乗せして収めることで、受給する年金額を増やすことができます。

●付加保険料 400円

●付加年金額 200円×付加保険料納付月数

納付を希望する人は、市役所で手続きを行ってください。

※国民年金基金に加入中の人、国民年金保険料納付の免除の承認を受けている人は、付加保険料を納付できません。

☎22-2279

※納付期限を過ぎると納めることができません。

※老齢基礎年金を65歳以前に繰り上げ受給または66歳以後に繰下げ受給する場合は、

付加年金額も老齢基礎年金と同じ割合で減額または増額されます。

お問い合わせ

市民健康課医療年金係

☎22-7734

呉年金事務所

☎0823-22-1691

公共施設でクールシェア

電力需要が最大となる平日午後の電力使用量を抑制するため、県内の公共施設の涼を共有するクールシェアキャンペーンを実施しています。

期間

9月22日(日)までの13時～16時(ただし、土・日・祝日を除く。)

市内の対象施設

たけはら美術館、市立竹原書院図書館

お問い合わせ

☎22-2279

毎月第一土曜日は「ひろしま環境の日」



な生活してみませんか？

8月は暑さがピークとなります。昨年の竹原市では、1か月の間で30度以上の真夏日を記録した日数が29日もあり、温暖化の影響を実際に感じられる状態となっています。

省エネルギータイプのも

地球温暖化対策・電気エネルギー不足解消のため、節電に取り組みましょう。

エアコンの節電に取り組みましょう

- ・冷房の使用時間を1日1時間短くする。
- ・年間電気使用量約18キロワット(CO₂約11kg相当)の削減効果
- ・冷房の設定温度を27℃から28℃に設定する。
- ・年間電気使用量約30キロワット(CO₂約18kg相当)の削減効果
- ・エアコンのフィルターを月に1～2回清掃する。
- ・年間電気使用量約32キロワット(CO₂約20kg相当)の削減効果
- ・室外機は風通しのよい場所に設置し、まわりを整理する。

・扇風機を併用する。

・レースやカーテン、すだれ、よしず、グリーンカーテン、窓用断熱シートなどで、部屋に入る太陽光や熱を調整する。

のを選びましょう

・車を買う時には、自動車の燃費性能を評価及び公表したマークを参考にします。

・家電製品を選ぶときには、統一省エネラベルを参考にします。

お問い合わせ
 まちづくり推進課生活環境係
 ☎22-2279



旧軍人・軍属、遺族援護の相談会

旧軍人等の恩給受給資格の有無、傷病恩給手続き、戦没者の遺族への援護措置などに関する相談会を開催します。お気軽にご相談ください。

▼開催日時・場所

日時	場所
9/4 (水)	県廿日市庁舎第2庁舎 (1階 101, 102 会議室)
9/10 (火)	県尾道庁舎 (2階第2 会議室)
9/13 (金)	県東広島庁舎 (2階健康相談室)
9/18 (水)	県呉庁舎第2庁舎 (5階健康学習相談室)
9/20 (金)	県福山庁舎第3庁舎 (8階 381, 382 会議室)
9/27 (金)	県三次庁舎第3庁舎 (1階 101 会議室)

※相談時間は10時～15時

※県庁社会援護課では、月曜日から金曜日まで（祝日を除く）相談に応じています。お問い合わせ

広島県健康福祉局社会援護課
☎ 082-5131-3036

中退共の退職金制度

中小企業退職金共済制度は、国がサポートする退職金制度です。安心・簡単・有利な特典があります。

- 掛金の一部を国が助成
- 簡単な管理
- 掛金は非課税

問い合わせ

(独)勤労者退職金共済機構
中小企業退職金共済事業本部
☎ 03-6907-1234

募集

竹原市ホームページの バナー広告

市ホームページの有料バナー広告を募集しています。詳しくは、市ホームページに掲載している掲載基準及び申し込み方法をご覧ください。

広告掲載 9 枠
掲載料 月額 1 枠あたり
5,000 円

※平成25年10月から掲載を希

望する場合は、8月30日(金)までに申し込んでください。
お問い合わせ
企画政策課
☎ 22-0942



自衛官採用試験

採用区分	受験資格	受付期間	第1次試験日
自衛官候補生	18歳以上27歳未満の人	男性 随時	受付時にお知らせ
		女性 9/6(金)まで	9/22(日)～26(木)
一般曹候補生	18歳以上27歳未満の人	9/6(金)まで	9/16(月)
航空学生	高卒(見込含)21歳未満の人		9/21(土)

問い合わせ

自衛隊広島地方協力本部尾道出張所
☎ 0848-2216942

ご利用ください 空き家バンク

HP http://www.city.takehara.lg.jp/sangyou/kankou/kankou/jyutaku_info.html

市内の空き家を有効活用して、定住促進による地域活性化を目指しています。賃貸借や売買が可能な空き家をお持ちの人や、市内への定住を希望する人の空き家バンクへの登録をお待ちしています。

過去の実績(平成20年8月)

登録物件数 13 件
うち成約数 12 件

ご利用上の注意

この制度は、不動産の契約・交渉等の仲介行為を行うものではありません。申し込み・問い合わせ 商工観光室

☎ 22-7745

市では、空き家バンク制度を推進しています。この制度は、登録の申し込みのあった空き家情報を市のホームページなどで紹介して、空き家を借りたい人や購入したい人に情報を提供する制度です。

空き家バンク制度のイメージ

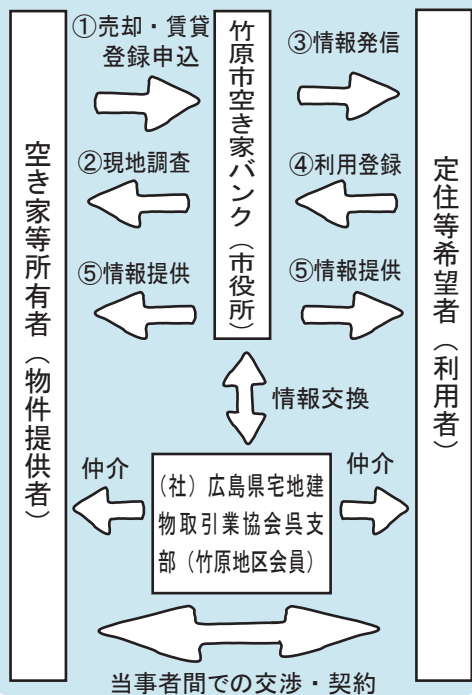

エソールひろしま大学

男女が共にいきいきと生活できる社会を実現するための養成講座の受講生を募集します。

募集講座 「エソールひろしま大学」基礎講座
学習テーマ

「あなたもわたしも100まで 人生を共に生きる五訓」コース

場所 エソール広島

期間 10月～12月(計6回)

日時 月2回土曜日開講

13時～15時30分

受講料 3,000円

※受講料の一部を市が補助します。(申込多数の場合は抽選)

※無料託児サービスあり。(1歳～就学前までの幼児が対象)

申し込み・問い合わせ
所定の申込書(人権セン

ン)

交通事故多発警戒予報

- ◎警戒日 8/10 (土)
 - 南部警戒日 8/9 (金)
 - 県下一斉警戒日 8/10 (土)
 - 路線警戒日
 - 国道 185 号 8/3 (土)
 - 国道 2 号 8/6 (火)
 - 高速山陽道 8/13 (火)
- 竹原警察署 ☎ 22-0110

ターなどに備え付け)により、9月13日(金)までに人権センターへ。

☎ 22-7736

催し

55 全国頼山陽吟詠大会

「日本外史」の著者である

儒学者・頼山陽は、幼少期を

竹原で過ごしました。頼山陽

の漢詩を吟じ、功績を称える

とともに、頼山陽を育んだ歴

史と文化のまち竹原を全国に

発信するため開催します。頼

山陽の詩を吟じるために、全

国から愛吟家が訪れます。

日時 9月8日(日)

9時～15時30分

場所 市民館ホール

内容 アトラクション「小早

川水軍太鼓」、市内小学生

による大合吟、吟詠大会(独

吟・連吟・合吟)

※入場は無料。駐車場はたけ

はら合同ビルです。

問い合わせ

全国頼山陽吟詠大会実行委員会

事務局(竹原すみれドレメ内)

☎ 22-2037

岩国基地祭及び ふれあいコンサート

海上自衛隊岩国航空基地によ

る「ふれあいコンサート」

日時 9月14日(土) 15時～17時

場所 シンフォニア岩国

内容 海上自衛隊呉音楽隊に

よるコンサート(要申込)

海上自衛隊 岩国航空基地祭

(一般開放)

日時 9月15日(日)

場所 海上自衛隊岩国航空基地

内容 航空機の体験搭乗(要

申込)、展示飛行航空機展示、

シミュレーター体験など

注意事項 岩国航空基地は米

軍基地内にあるため、当日

は、米軍の規制により入門

の制約を受ける場合があります。

また、米軍による入

門検査のため、パスポート、

運転免許証等の身分証明書

を持参してください。

※申込方法など、詳しくは

ホームページで確認してく

ださい。

http://www.mod.go.jp/

msdf/iwakuni

問い合わせ

海上自衛隊岩国航空基地広報室

☎ 0827-2213181

たけはら 美術館

☎ 22-3558

特別展「脳がビックリ! 錯覚・錯視ふしぎ体験館」

9月1日(日)まで 会期中無休

人間の錯覚で、あっと驚く不思議が楽しめる『体験型アート』です。

開館時間 9時～17時(入館は16時30分まで)

入館料 一般600円、高大生500円、小中生300円、

親子ペアチケット[一般+小中生]700円

※未就学児・70歳以上無料

◆関連イベント

錯覚・錯視おもしろ写真展

一般から募集したおもしろい写真を展示します。

ワークショップ

内容	日時	参加費	定員
エイムズの部屋のミニチュアを作ろう!	8/24(土) ①10時～②14時～	200円	各回15人
ソーマトロープを作ろう!	8/10(土)、8/11(日) ①10時～、②14時～	200円	各回15人
万華鏡を作ろう!	8/17(土)、8/18(日)、8/25(日) ①10時～、②14時～	500円	各回10人



回すと2つの絵が重なってひとつに見える「ソーマトロープ」が作成できるコーナーでは、子どもたちが絵を描いたプレートを何度も回し、ひとつの絵になる様子を楽しそうに見ていました。

8月10日からは、白黒模様のコマを回すと色が付いて見える「ペンハムのコマ」が作成できます。

第34回たけはら夏まつり 花火大会

夏の終わりを彩る
約3,000発の海上花
火大会を開催します。

日時 8月31日(土)

20時～20時30分(小雨決行)

場所 J-POWER グラウンド沖(高崎町)
(JR大乗駅から徒歩10分)

※駐車場(有料)が昨年よりも少なくなり、
例年よりも更に車の混雑が予想されますの
で、電車をご利用ください。なお、ご利用
の際は、事前に往復切符を購入のうえ、ご
乗車ください。

問い合わせ 竹原市観光協会 ☎ 22-4331



～花火大会へは電車をご利用ください～

JR呉線時刻表(花火大会当日)

【行き】

呉方面から	竹原発	大乗着	行先
	17:30	17:35	糸崎
	18:23	18:28	糸崎
	19:06	19:11	糸崎
	19:44	19:49	糸崎

【帰り】

呉方面へ	大乗発	竹原着	行先
	◎ 20:58	21:03	広島
	★ 21:30	21:35	広島
	22:07	22:12	広島
	22:53	22:58	呉

三原方面から	忠海発	大乗着	行先
	17:26	17:33	広島
	18:04	18:11	広島
	19:05	19:11	岩国
	19:55	20:01	広島

三原方面へ	大乗発	忠海着	行先
	20:25	20:30	糸崎
	★ 20:52	20:58	忠海
	◎ 21:09	21:14	三原
	22:21	22:27	糸崎

★は当日のみの臨時列車 ◎は当日のみ時刻変更



「逃げ遅れる人々 東日本大震災と障害者」上映会 ～被災地の障害者を取り巻く現状～

災害時における障害者の避難や避難先での生活を通して、障害者の支援に対する課題や問題点を知り、誰もが安心して暮らせるまちづくりについて考えませんか。ふるってご参加ください。

日時 8月31日(土) 13時30分～15時30分 ※入場無料

場所 保健センター2階 集団保健指導室

問い合わせ 地域生活支援センター 365 ☎ 22-7655

休日納税相談窓口を開設します

市税納税相談のため、休日納税相談窓口を開設します。何らかの事情で納税が難しい場合は相談を受け付けますので、ご利用ください。

日時 8月18日(日) 9時～17時

夜間窓口も利用できます

事前に連絡をしていただければ、税金に関する相談を受け付けますので、ご利用ください。

場所 税務課(本庁1階)

利用時間 平日の20時まで(要相談)

問い合わせ 税務課 ☎ 22-7732

広島空港開港20周年記念 広島エアポートフェスタHADUKI ～エアポートダンスコレクション～

プロのダンサーを迎え、ダンスに特化したイベントを開催します。その他、楽しいイベント盛りだくさん！この機会にぜひ、広島空港に遊びに来てください。

日時 8月25日(日) 9時30分～16時

場所 広島空港旅客ターミナルビル1階アトリウム広場ほか

内容 ステージでのダンスパフォーマンス、ご当地ヒーローショー、グルメひろば、見学デッキの無料開放など

問い合わせ 広島空港ビルディング株式会社

☎ 0848-86-8151

道の駅たけはら情報 問い合わせ 道の駅たけはら ☎ 23-5100

8月レストランメニュー

ランチの魚料理に「オマール海老のオリエンタル」、肉料理に「どんぐり豚フィレ肉のわさび風味」が登場。ディナーの魚料理に「オマール海老のフリット」、肉料理に「峠下牛の竹原ポテト包み焼カレー風味」が登場。ぜひご賞味ください！

8月

日	行事	問い合わせ
12月		
13火		
14水		
15木		
16金	★健康相談～血圧・尿検査など～(成人) 時 13:30～14:30 場 竹原教育集会所	保健センター ☎ 22-7157
17土		
18日	♪すまいるサンデー なつまつり 時 10:30～11:30 場 たけはらふれあい館	たけはらふれあい館 ☎ 22-9100
19月	★健康相談～血圧・尿検査など～(成人) 時 9:30～10:30 場 田万里公民館 内 栄養士による相談(体脂肪測定、食事診断など)も行います。 ♪ファミサポなつまつり準備会 時 9:30～12:00 場 福祉会館大広間 内 なつまつり催し物・飾り制作	保健センター ☎ 22-7157 ファミリーサポートセンター ☎ 22-2304
20火	★こどもの広場～身体計測と育児・栄養・母乳相談～ 時 10:00～11:30 場 保健センター 対 乳幼児と保護者 ★健康相談～血圧・尿検査など～(成人) 時 9:30～10:30 場 吉名隣保館	保健センター ☎ 22-7157 保健センター ☎ 22-7157
21水	★健康相談～血圧・尿検査など～(成人・乳幼児) 時 13:30～14:30 場 忠海集会所 内 育児相談(身体計測など)も行います。	保健センター ☎ 22-7157
22木	★健康相談～血圧・尿検査など～(成人) 時 13:30～14:30 場 沖辺集会所 内 栄養士による相談(体脂肪測定、食事診断など)も行います。 ♪楽器を使ってリズム遊びをしよう 時 10:00～12:00 場 忠海公民館	保健センター ☎ 22-7157 ミルクハウス ☎ 26-2845
23金	★あかちゃん講座 時 10:00～11:45 場 保健センター 対 妊婦とその家族 内 テーマ「あかちゃんを産むために」 妊婦体操、歯の話など 講 助産師、歯科衛生士、保健師	保健センター ☎ 22-7157
24土	「人権のまち竹原」市民研究集会(9ページ参照) ♪第5回ミルクハウス同窓会 時 10:30～14:00 場 福祉会館大広間 費 1歳100円、2歳以上300円、大人400円 ※要申し込み	ミルクハウス ☎ 26-2845
25日	広島エアポートフェスタHADUKI～エアポートダンスコレクション～(14ページ参照) ♪ファミサポなつまつり 時 10:00～12:00 場 福祉会館大広間 内 綿菓子、なりきりフォトスタジオ、おめんやさん 費 50円	ファミリーサポートセンター ☎ 22-2304
26月	★健康相談～血圧・尿検査など～(成人・乳幼児) 時 9:30～10:30 場 東野公民館 内 育児相談(身体計測など)、栄養士による相談(体脂肪測定、食事診断など)も行います。 ♪ゆりかご夏まつり 時 10:00～11:30 場 福祉会館2階遊戯室 内 おめんやさん、綿菓子、きんぎょつり等	保健センター ☎ 22-7157 ゆりかご ☎ 22-1568
27火		
28水	★9～10か月児健診 時 12:30～13:00 場 保健センター 対 H24.10～11月生(対象児には通知) ♪8月誕生会「みんなでおめでとう！」 時 11:15～11:45 場 福祉会館2階会議室	保健センター ☎ 22-7157 ゆりかご ☎ 22-1568
29木		
30金	★もぐもぐ教室 時 9:45～10:00 場 保健センター 対 5か月～1歳5か月児と保護者 内 離乳食のすすめ方とポイント(調理実習、試食) ※要申し込み(定員15組) ♪おたんじょう会「みんなあつまれ～！」 時 10:30～11:30 場 たけはらふれあい館	保健センター ☎ 22-7157 たけはらふれあい館 ☎ 22-9100
31土	第34回たけはら夏まつり花火大会(14ページ参照) 「逃げ遅れる人々 東日本大震災と障害者」上映会～被災地の障害者を取り巻く現状～(14ページ参照)	



★:保健行事
♪:子育てわくわく情報

時:時間

場:場所

対:対象

内:内容

費:費用

持:持参する物

講:講師

市民の広場

掲載申し込み随時受付中！
問い合わせ 企画政策課 ☎ 22-0942

★行政書士一日無料相談会～予約不要・秘密厳守～

8月24日(土)の10時～16時、(株)藤三ショッピングセンター竹原店の催事フロアで、遺言・相続・農地法・車の登録手続き・交通事故・各種契約や申請などについての相談に応じます。お気軽にご相談ください。詳しくは、広島県行政書士会三原支部・山村(☎ 22-3186)へ。

★科学界のインディ・ジョーンズ～生物の不思議説明！～

8月19日(月)の14時～16時、ホテル大広苑で、テレビ番組「笑っていいとも」でおなじみの広島大学准教授・長沼毅さんによる、深海生物の進化の特徴を通じて人間の進化について考える、ユーモアあふれる講演会を行います。入場無料で、申込期限は8月12日(月)です。詳しくは、竹原商工会議所(☎ 22-2424)へ。

★瀬戸内どまん中・多島美クルーズ

～広がる空と、爽やかな風と、鮮やかな海に包まれて～

9月8日(日)の11時20分～13時20分、大崎上島、大久野島海域を巡るクルージングを開催!! 船内では、無料似顔絵コーナーなどイベント盛りだくさん! たまゆらっぴんぐフェリーでのクルージングです。参加費は、中学生以上1,500円、小学生700円(飲食費込み)で、定員100人。詳しくは、竹原港湾振興協議会事務局(☎ 22-2424)へ。

【注意】この欄は、市民のみなさん相互の情報交換の場です。掲載行事等は、市の主催ではありません。日時・会場・内容等は各主催者によるご確認のうえご自分の責任で参加してください。

お詫びと訂正

平成25年度国民健康保険税納付通知書に同封した制度周知チラシの内容に誤りがありました。訂正してお詫びします。

特別徴収対象世帯の判定基準

- (誤) 3. 保険税と介護保険料の合計が年金額の
↓
1/2以上である
- (正) 3. 保険税と介護保険料の合計が年金額の
1/2以下である

今月の休日当番医

ところ	休日当番(初期患者への対応)		2次救急医療(重症患者への対応) とき(平日:午後6時～翌朝8時 日曜・祝日:午前8時～翌朝8時)
	とき	診療科目	
竹原市休日診療所 ☎ 22-7157	日曜日・祝日 (9時～16時)	内科・小児科	
安田病院 ☎ 22-6121	8/18・25 9/15 (9時～18時)	外科	毎週火・土曜日 8/25 9/15
馬場病院 ☎ 22-2071	8/15 9/1・8・16 (9時～18時)	外科	毎週水・金曜日 9/1・16
県立安芸津病院 ☎ 45-0055			毎週月・木曜日 8/18・9/8

※開設日は、祝日などにより、変更する場合があります。事前に電話連絡をしてください。



ごみの臨時収集

次のとおり収集日を振り替えます。



◆もやせる物

8月15日(木) → 収集はありません。

◆リサイクルする物

8月15日(木) → 8月16日(金)

9月16日(月) → 9月19日(木)

◆もやせない物

9月23日(月) → 9月28日(土)

◆粗大ごみ

9月16日(月) → 9月17日(火)

9月23日(月) → 9月24日(火)

問い合わせ まちづくり推進課生活環境係
☎ 22-2279

総合防災訓練

地震、台風等による災害を想定し、市民・企業・行政が一体となって各種訓練を行い、防災意識や災害に対応する能力を高めます。

日時 9月14日(土) 9時～

場所 バンブー公園芝生広場

問い合わせ

総務課行政係 ☎ 22-7719

竹原消防署 ☎ 23-0119



普通救命講習

日時 9月9日(月) 9時～12時

※Ⅱは13時まで

場所 竹原消防署2階大会議室

内容 普通救命講習Ⅰ・Ⅱ(成人に対する心肺蘇生法、AEDの使い方)

募集人数 30人(定員になり次第締切)

申し込み・問い合わせ

9月7日(土)までに所定の用紙を竹原消防署救急係(☎ 23-0119)へ。



9月

日	行事	問い合わせ
1日	B型肝炎訴訟説明会 (2ページ参照)	
2月	♪スタンプ遊び 時 10:30～12:00 場 荘野公民館 ※汚れてもいい服で来てください。	ミルクハウス ☎ 26-2845
3火	★こどもの広場～身体計測と育児・栄養・母乳相談～ 時 13:30～15:00 場 保健センター 対 乳幼児と保護者 ★はじめての離乳食教室 時 13:30～14:00 場 保健センター 対 6か月未満児の保護者 内 離乳食開始の調理体験 ※要申し込み (定員8組)	保健センター ☎ 22-7157
4水	★3歳児健診 時 12:30～13:00 場 保健センター 対 H22.4～5月生(対象児には通知) ♪おひざにだっこのおはなし会 (・11日) 時 11:00～11:30 場 たけはらふれあい館	保健センター ☎ 22-7157 たけはらふれあい館 ☎ 22-9100
5木	♪第3回子育てアドバイス (母乳で子育て) 時 13:30～15:00 場 竹原西公民館 ※要申し込み	ゆりかご ☎ 22-1568
6金	★健康相談～血圧・尿検査など～ (成人) 時 13:30～14:30 場 大福地集会所	保健センター ☎ 22-7157
7土		
8日	全国頼山陽吟詠大会 (13ページ参照)	
9月	普通救命講習 (16ページ参照)	
10火		
11水	♪ソーメン流し 時 10:30～12:00 場 吉名公民館 ※要申し込み ♪ドレミで遊ぼう 時 11:15～11:45 場 福祉会館2階音楽室 内 リズム遊びを楽しみます。	ミルクハウス ☎ 26-2845 ゆりかご ☎ 22-1568
12木		
13金	★健康相談～血圧・尿検査など～ (成人) 時 13:30～14:30 場 毛木沖集会所	保健センター ☎ 22-7157
14土	総合防災訓練 (16ページ参照) ♪子育て相談会 時 10:30～12:00 場 中通公民館 ♪秋の映画会 時 10:00～12:00、13:30～15:30 場 福祉会館2階会議室 対 幼児～一般 内 忍たま乱太郎	ミルクハウス ☎ 26-2845 児童館 ☎ 22-0420
15日	♪すまいるサンデー お月見お茶会 時 13:30～15:00 場 たけはらふれあい館	たけはらふれあい館 ☎ 22-9100
16月		
17火	♪ ファミサポ会員登録受付中! 子どもを預けたい人や預かりの手伝いをしたい人を随時募集しています。	
18水	問い合わせ ファミリー・サポート・センター (ふくしの駅) ☎ 22-2304 (8:30～17:30)	
19木		
20金	★ 機能回復訓練	
21土	時 毎週木曜日 13:30～15:30 場 保健センター 対 脳卒中後遺症の人など	
22日	内 個別訓練、集団訓練など ※要申し込み 問い合わせ 保健センター ☎ 22-7157	
23月		
24火		
25水	乳がん講演会 時 14:30～ 場 保健センター	保健センター ☎ 22-7157
26木		
27金		
28土		
29日	竹原市ふくし健康まつり 時 9:00～ 場 保健センター、ふくしの駅周辺	保健センター ☎ 22-7157
30月		

9月6日～10月4日、
たけはら美術館で、
頼山陽の作品を展示
します。

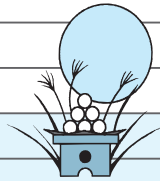

★:保健行事
♪:子育てわくわく情報

時:時間

場:場所

対:対象

内:内容

費:費用

持:持参する物

講:講師