



ねんらく板

竹原市役所
〒725-8666
竹原市中央五丁目1番35号
http://www.city.takehara.lg.jp

補助・助成

日常生活用具等の給付

電気式たん吸引機や特殊マットなどの日常生活用具等の給付を行っています。(詳しい品目についてはお問い合わせください。)

対象

- ①身体障害者手帳の交付を受けている重度身体障害児・者
- ②療育手帳の交付を受けている重度的障害児・者
- ③精神障害者保健福祉手帳の交付を受けている重度精神障害児・者

※障害等級や障害名など、その他の要件があります。

自己負担 原則給付算出額の

1割負担(低所得の人には軽減措置があります。)

申請・問い合わせ

申請書(福祉課備え付け)に記入のうえ、障害者手帳、印かんを持参して、福祉課障害福祉係へ。

☎ 22-7743

補装具費の支給

車いす、補聴器等の身体上の障害を補うための用具の購入や修理をする際に必要な補装具費の支給を行っています。(詳しい品目についてはお問い合わせください。)

対象

身体障害者手帳の交付を受けている人

※種目によっては、身体障害者更生相談所の判定が必要です。また、18歳未満の場合は、指定育成医療機関等の医師の意見書が必要です。

自己負担

原則給付算出額の1割負担(低所得の人には軽減措置があります。)

申請・問い合わせ

申請書(福祉課備え付け)に記入のうえ、身体障害者手帳、印かんを持参して、福祉課障害福祉係へ。

☎ 22-7743

生活情報

国民年金保険料の後納制度

後納制度

これまでは納め忘れの国民年金保険料を遡って支払うことができた期間は過去2年間でしたが、10年間に延長されます。後納保険料の納付ができるのは平成24年10月から平成27年9月までの3年間です。利用できる人

- ① 20歳以上60歳未満の人で、10年以内に納め忘れの期間や未加入期間を持つ人
- ② 60歳以上65歳未満の人で、①の期間のほか、任意加入中に納め忘れの期間を持つ人
- ③ 65歳以上の人で、年金受給資格がなく任意加入中の人など

※老齢基礎年金を受給している人は対象となりません。 ※申出日の属する年度から起算して3年度を越える期間の保険料を納付する際は、当時の保険料額に加算金がつきます。

問い合わせ

呉年金事務所
☎ 0823-22-1691

毎月第一土曜日は「ひろしま環境の日」

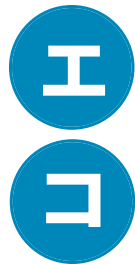

な生活してみませんか?

食から環境を考える。

そろそろ秋の味覚を楽しめる時期に差しかかります。9月の実践行動は、「食から環境を考える」です。食材の選び方から環境について考えてみましょう。

安全性が高いと言えます。

地産地消のすすめ

食べ物に限らず全ての製品は生産地から販売地まで様々な輸送手段で運ばれてきます。つまり、外国等から輸入した物は、竹原市で生産した物より、輸送にエネルギーを多く使用し、CO2を発生しています。

地産地消は地球環境の保全に一役買うこととなります。冷蔵庫やエアコンの適正処理にご協力ください。

冷蔵庫やエアコンの適正処理にご協力ください。

地球上を覆うオゾン層は、紫外線を調整する作用があります。オゾン層を破壊するフロンは、国際的に規制されています。冷蔵庫やエアコンなどのフロン使用機器を廃棄する場合は、ゴミの分別の仕方に従い、適正処理をしてください。

問い合わせ

まちづくり推進課生活環境係
☎ 22-7734



旬の食材のすすめ

ハウス栽培される野菜や果物は、冬でも室内を加温して育てるため、ガスや電気などのエネルギーを大量に消費して作られています。また、化学肥料や薬品を多く使うケースもあります。養殖の魚介類も、成長を早めるために、人工飼料で育てられることもあります。

旬の食材は、自然の営みに従って育てているため、環境にやさしいだけでなく、

国民健康保険の 被保険者証を更新

現在お持ちの国民健康保険被保険者証は9月30日が有効期限となっています。

10月1日からの被保険者証(青色)は9月30日までに自宅に郵送します。記載内容を必ず確認してください。

古い被保険者証は、市役所、支所・出張所に返却するか、各自で責任をもって破棄してください。

問い合わせ

市民健康課医療年金係
☎ 22-7734

家屋を新築・増築した人へ

平成24年1月2日から平成25年1月1日の間に家屋を新築・増築した場合、平成25年度から固定資産税が課税されます。税務課職員(固定資産評価補助員証を提示します)が、評価額算出のため調査に伺いますので、ご協力ください。

なお、都合のよい日時(土・日・祝日を除く)があります。また、事前にご連絡ください。

場合や、土地・家屋の利用状況に変更があった場合、法務局の建物登記簿に登記されていない家屋(未登記家屋)を所有権移転(売買・相続・贈与等)した場合には、その旨を届け出てください。

長期優良住宅を新築した人へ

平成21年6月4日から平成26年3月31日までに、「長期優良住宅」として広島県の認定を受け住宅を新築した場合、家屋の固定資産税が減額されます。

要件

居住部分の割合が家屋全体の床面積の2分の1以上、かつ、床面積が50㎡以上(賃貸共同住宅の場合は40㎡以上)280㎡以下で「長期優良住宅」として認定された住宅

減額期間

2階建て及び平屋建て住宅の場合、新築後5年間。3階建て以上の中高層耐火住宅の場合、新築後7年間。

減額範囲 固定資産税額(120㎡相当分)の2分の1を減額

申請方法

新築した年の翌年の1月31日までに、「竹原市固定資産税 新・増築家屋申告書・軽減申請書」及び「認定通知書

の写し」を提出してください。

問い合わせ

税務課課税係
☎ 22-7732

自殺予防週間

9月10日(月)～16日(日)

自殺対策の指針として平成19年に閣議決定された「自殺総合対策大綱」に基づき、全国で様々な取り組みが行われています。

今年3月には、広島県が自殺を防ぐ取組みを推進し、生きる支援に役立てるため、「広島県こころといのちのゲートキーパー手帳」を作成しました。(詳しくは、県ホームページをご覧ください。)

竹原市では、「いのちのホットライン竹原」を開設し、温かい声かけをしながら、悩んでいる人に寄り添い、安心感を持つてもらえるような相談事業を目指しています。いつでもご相談ください。詳しくは、12ページ右上をご覧ください。

問い合わせ

保健センター
☎ 22-7157



先人達は 私たちに 何を託したか

⑦時空を超える住民の努力

問い合わせ
文化生涯学習室

☎ 22-7757

昔の佇まいを守るために

町並み保存地区は、個々の住宅の価値に加え、歴史的な建造物が連なる連続性に価値があるため、内装は、自由に改修・改装はできませんが、外観は、屋根や外壁の色、木製建具の使用など規制があります。

住民のみなさんは、この規制を守りつつ、昔の佇まいを残すために、市の修理・修景事業(※)を活用して、伝統的建造物(指定された古い建物)を守っています。昔の写真や痕跡を見ながら、昔の姿に復元し、材料もできるだけ古いものを使い伝統工法で修理するなど、昔の状態に近づける努力をされています。

さらには、連続性のある町並みに磨きかけるため、現代的な建物を歴史的な景観に調和する修景事業を

行っています。

来訪者の感動が保存意欲を

町並み保存地区を訪れた人は「こんなすばらしいものが残っている」と感動されます。住民が来訪者の感動を直接感ずることで、保存の成果を実感し、保存意欲を高めていくなど、住民の保存活動と来訪者の感動が良い形で循環し、町並みが継承されています。

昔の風情を醸し出す町並み。現代の生活スタイルに合わせながらも、昔の佇まいを残す住民の努力と誇りが、時を越えた空間を創り出しています。

※修理・修景事業とは、外観の修理・修景には、市から助成金(補助率4/5、上限600万円)を交付し、これまで131件行っています。



◀修景前



▶修景後

動物愛護週間

9月20日(木)～26日(水)

- ① ペットの糞は持ち帰り、飼い主の責任で処理しましょう。
 - ② 名札をつけるなどして飼い主が分かるようにしましょう。
 - ③ 放し飼いはやめましょう。他人の家への侵入や感染症、交通事故の危険性があります。
 - ④ 繁殖を希望しない場合は、避妊・去勢措置を行いましょ
 - ⑤ 犬や猫を絶対に捨てないでください。
- ペットは飼い主を選ばません。愛情と責任をもって飼いまししょう。
- 野犬・野良猫・カラス等を集める要因を作つていませんか？**
- 野犬等にエサをあげたり、ペットのエサの食べ残しを片付けなかったりすると、野犬・野良猫やカラス等が集まり、地域に居つく場合があります。

ます。

これにより、糞尿などによる悪臭が発生する、ゴミステーションが荒らされる、子どもや老人が危険を感じる、危害を受ける等の場合もあります。

地域の衛生・安全を保つためにご協力ください。

問い合わせ

まちづくり推進課生活環境係
☎ 22-7734

アイドリングストップ キャンペーン実施中

近年、異常気象をもたらしている地球温暖化を防止するため、温暖化の要因となるCO₂の排出量削減を目指して、9月30日までアイドリングストップキャンペーンを行います。

美しい自然と生態系及び私たちの生活と健康を守るため、地球温暖化防止につながるアイドリングストップ(停車中にエンジンを切る)にご協力ください。

問い合わせ

まちづくり推進課生活環境係
☎ 22-7734

秋の全国交通安全運動

9月21日(金)～9月30日(日)

「いそいそでも かならずかくにん みぎひだり」
高齢者の交通事故防止

高齢の歩行者や高齢ドライバーの事故が増えていています。慣れた道だからといって油断せず、安全確認をしっかりとしましょう。

① 夕暮れ時と夜間の歩行中・自転車乗用中の交通事故防止

夜間に外出するときは、明るい服装で反射材を活用しましょう。自転車利用者は、夜間の無灯火運転等の危険性を再認識し、安全利用の徹底を図りましょう。

② シートベルトとチャイルドシートの正しい着用の徹底

身を守るため正しい方法で、助手席・後部座席でも着用しましょう。

③ 飲酒運転の根絶

飲酒運転の危険性を十分に認識し、「飲酒運転は絶対にしない、させない」、「運転する人に酒を勧めない」、「事前に飲まない人(ハンドルキーパー)を決める」など、飲酒運転の防止に努めましょう。

「9月30日は交通事故死ゼロを目指す日」です

家族みんなで交通安全の大切さを今一度しっかりと確認しあい、交通死亡事故の防止に努めましょう。

問い合わせ

まちづくり推進課生活環境係
☎ 22-7734

救急車の適正な利用を

「あわてず、落ちつき、考えよう」

近年、救急出動件数が増加傾向にあります。また、救急

車で搬送された約半数が軽症という現状です。

冷静な判断で、救急車の適

正利用を心がけましょう。

問い合わせ
竹原消防署
☎ 23-0119



交通事故多発警戒予報

- ◎警戒日 9/27 (木)
 - 南部警戒日 9/26 (水)
 - 県下一斉警戒日 9/10 (月)
 - 路線警戒日
 - 国道185号 9/12 (水)
 - 国道2号 9/18 (火)
 - 高速山陽道 9/22 (土)
- 竹原警察署 ☎ 22-0110

市民の広場

掲載申し込み随時受付中!
問い合わせ 企画政策課 ☎ 22-0942

★安田病院見学デー

10月7日(日)、安田病院で、安田病院見学デーを開催します。手術室など普段見ることのできない病院内部を見学できます。入場は無料で、定員は30人(先着順)。申し込みは、9月30日(日)まで。詳しくは、安田病院総務課・河崎(☎ 22-6523)へ。

★第38回竹原小学校同窓会

10月13日(土)17時30分～、大広苑で、竹原小学校同窓会を開催します。海上自衛隊呉地方総監部による講演も行います。会費は3,500円。申し込みは、9月28日(金)まで。詳しくは、竹原小学校同窓会事務局(☎ 22-2105)へ。

【注意】この欄は、市民のみなさん相互の情報交換の場です。掲載行事等は、市の主催ではありません。日時・会場等は予定です。各主催者に内容をよくご確認のうえご自分の責任で参加してください。

催し

初期消火競技大会

事業所及び自主防災組織の初期消火技術の競技をします。

日時 10月26日(金) 13時～17時
場所 安芸津市民グラウンド

※駐車場有り。

競技種目

- 消火器の部(男子・女子・男女)
- 屋内消火栓の部

申込方法

10月5日(金)(※必着)までに、申込書(東広島市ホームページからダウンロード)に必要事項を記入のうえ、東広島市消防局予防課へ提出してください。

☎082-422-6341

アレルギー相談

アトピー性皮膚炎等のアレルギー疾患で悩んでいる人を対象に、個別相談を行っています。

相談日時 8時30分～17時

(土・日・祝日・年末年始)

を除く)
相談場所

広島県東広島庁舎2階相談室
(東広島市西条昭和町13-10)

申し込み・問い合わせ

広島県西部東保健所保健課
健康増進係へ事前に電話予約してください。

☎082-422-6911

募集

自衛官採用試験

区分	受験資格	受付期間	第1次試験日
防衛医科大学校	高卒(見込含) 21歳未満の男女	9/3 ～ 10/1	10/27 10/28
防衛大学校			11/10 11/11
看護学生	高卒(見込含) 24歳未満の男女		10/20

問い合わせ

自衛隊広島地方協力本部尾道出張所

☎0848-22-6942

職業訓練生

広島県立呉高等技術専門校では、平成25年4月入校生を募集しています。

科名	期間	対象年齢
溶接加工科	1年	18歳以上 40歳未満
機械システム科	1年	
情報システム科	1年	18歳以上 30歳以下
医療介護事務科	6か月	年齢制限なし
ビルメンテナンス科	6か月	

応募受付

10月1日(月)～11月7日(水)

問い合わせ

広島県立呉高等技術専門校
☎0823-71-8816

竹原市美術展作品を募集

募集項目

- ①絵画系 ②彫塑系 ③工芸系
 - ④書系 ⑤写真系 ⑥デザイン系
- ※規格などの制限があります。

応募資格 市内在住または勤務する人(高校生を含む)

応募点数 一種目につき一点

出品料 無料

作品受付日時

10月7日(日)～8日(月・祝日)
9時～12時、13時～16時

作品受付場所 たけはら美術館文化創造ホール

作品展示期間 10月30日(火)～11月3日(土)

※詳しくは、募集要項(たけはら美術館、文化生涯学習室、支所・出張所、公民館などに備え付け)をご覧ください。

問い合わせ

たけはら美術館 ☎22-3558
文化生涯学習室 ☎22-7757

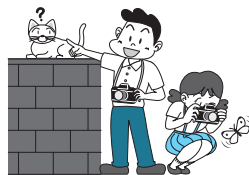

町並み保存地区の作品募集

たけはら美術館で「たけはらの町並み展」(10/19～12/9)を開催するため、作品を募集します。

募集作品 町並み保存地区一帯の作品

- ①絵画系(額装が必要)
- ②工芸系
- ③写真系(パネル張りが必要)

大きさ 制限なし

作品受付 9月29日(土)・30日(日)
9時～12時、12時～16時

申込方法

所定の「出品申込書」に必要事項を記入し、作品をたけはら美術館まで搬入してください。
※応募多数の場合、展示の選別を行う場合があります。

問い合わせ たけはら美術館 ☎22-3558

新小学1年生健康診断

平成25年4月に小学校1年生に入学する子どもの健康診断を行います。

該当する保護者には、9月中旬に通知します。通知が届かない場合は、お問い合わせください。

※該当日に受診できない場合は、他の診断日でも受診できます。

受付時間 12時40分～12時55分

場所 竹原市民館

問い合わせ 学校教育課学事係 ☎ 22-7753

月 日	小学校区	日程		
		受付及び 視力検査	診察	聴力 検査
10/22(月)	中通・吉名			
10/23(火)	忠海東・忠海西・東野	12:40	13:00	診察が 終わり 次第
10/24(水)	大乘・荘野・仁賀	}	}	
10/25(木)	竹原	13:00	13:45	
10/26(金)	竹原西			

男子厨房へ入ろう！ おばあちゃんの家料理教室

—農家レストラン西野直伝の
家族で食べたい作りたい料理—

日時 9月22日(土) 9時30分～13時

場所 保健センター2階 栄養指導室

※駐車場は市役所または山下産婦人科内科医院駐車場をご利用ください。

内容 家庭料理一汁三菜

「手作りじゃがいもコロッケ他」

講師 農家レストラン西野のみなさん

定員 25人(先着順)

持参する物 エプロン、三角巾、ふきん

対象 15歳以上(中学生は除く)の男性

参加費 無料

申し込み・問い合わせ

9月12日(水)までに、電話またはFAXにより、保健センター(☎ 22-7157 / FAX 22-7158)へ。



アクティブレンジャー国立公園写真展

太平洋から瀬戸内海、そして日本海にまたがり点在し、様々な特色をもつ中四国の国立公園。

自然保護官を補佐する6人のアクティブ・レンジャーが出会ったすばらしい自然や風景、公園での活動などをぜひご覧ください。

日時 9月1日(土)～9月30日(日)

場所 大久野島ビジターセンター ※入場無料。

問い合わせ 環境省 中国四国地方環境事務所
広島事務所 ☎ 082-223-7450

「たけはら憧憬の路」の竹灯りに活用

竹灯り制作ボランティア募集

日時 10月6日(土) 9時～16時

10月13日(土) 9時～16時

場所 バンブー公園 多目的グラウンド横

内容 電動ノコによる竹切り、竹磨き、竹灯りの箱詰め・運搬

持参する物 不要となったタオル

※昼食、軍手は用意します。また損害保険に加入します。

申し込み・問い合わせ

10月4日(木)までに実行委員会事務局(観光交流室内 ☎ 22-7745 FAX22-1113)へ

竹林整備ボランティア「竹取り隊」募集

日時 9月29日(土) 8時30分～16時 ※雨天順延(9/30)

※市役所南側駐車場に8時30分集合。

場所 松本煉瓦(株)所有竹林(吉名町)

持参する物 長袖・長ズボン、長靴、帽子、タオル

※昼食は用意します。また、損害保険に加入します。

※竹灯り作り隊、竹灯り守り隊も募集しています。

申し込み・問い合わせ

9月26日(水)までに、NPO法人ネットワーク竹原(☎ 22-0214 FAX27-9220)へ。

バンブースポーツクラブ スーパー竹とんぼ製作講習会 ・スーパー竹とんぼ大会

竹工芸のみなさんの指導により、小学生が竹とんぼを作り、世代間の交流を図ります。大会では、竹とんぼの滞空時間と距離を競います。

内容	日程	時間	場所
製作講習会	9/2(日)	10:00～12:00	バンブー公園 竹の館
	9/9(日)		
	9/16(日)		
	9/23(日)		
大会 (小雨決行)	9/30(日)	受付 9:00～ 開会式 9:30～ 閉会式 11:30頃～	バンブー公園 芝生広場・野 外ステージ

対象 小学4・5・6年生

定員 約50人

参加費 500円(材料費・参加賞を含む)

申込期限

申し込み・問い合わせ

9月20日(木)までに、バンブー体育館事務所(〒729-2313 竹原市高崎町1414) ☎ 24-1001へ申し込んでください。

ホームページ <http://taketake-booboo.jimdo.com/>

E-mail bamboojoyhighland@rice.ocn.ne.jp

9月

日	行事	問い合わせ
12 水	<p>ごみの臨時収集 ー収集日を振り替えますー</p> <p>※ごみ収集は、祝日・振替休日・お盆・年末年始はお休みです。</p> <p>◆リサイクルする物 9月17日(月)→9月20日(木)</p> <p>◆もやせない物 10月8日(月)→10月11日(木)</p> <p>◆粗大ごみ 9月17日(月)→9月18日(火)</p>	<p>問い合わせ</p> <p>まちづくり推進課生活環境係</p> <p>☎ 22-7734</p> 
13 木	<p>道の駅たけはら情報 問い合わせ 道の駅たけはら ☎ 23-5100</p> <p>9月レストランメニュー</p> <p>ランチの魚料理に、「真鯛のグラタン」、肉料理に「峠下牛と木の子のハンバーグ」が登場。ディナーの魚料理に「真鯛のハーブチーズ焼」、肉料理に「峠下牛のメンチカツ」が登場します。ぜひご賞味ください!</p>	
14 金		
15 土		
16 日	<p>♪交流ひろば すまいるサンデー～お月見お茶会～</p> <p>時 13:00～ 場 たけはらふれあい館 費 100円</p>	<p>たけはらふれあい館</p> <p>☎ 22-9100</p> 
17 月		
18 火	<p>★歯っぴー健診</p> <p>時 13:00～13:30 場 保健センター 対 平成22年6～7月生(対象児には通知します)</p>	<p>保健センター</p> <p>☎ 22-7157</p>
19 水	<p>♪おひざにだっこのおはなし会 (・9/26)</p> <p>時 11:00～11:30 場 たけはらふれあい館</p> <p>★4～5か月児健診</p> <p>時 12:30～13:00 場 保健センター 対 平成24年4～5月生(対象児には通知します)</p>	<p>たけはらふれあい館</p> <p>☎ 22-9100</p> <p>保健センター</p> <p>☎ 22-7157</p>
20 木		
21 金	<p>♪子育て相談会「すくすく」</p> <p>時 10:30～11:30 場 たけはらふれあい館</p> <p>♪いもほりを楽しもう</p> <p>時 10:00～11:30 場 仁賀町上西谷(※現地集合) 費 100円</p> <p>持 スコップ、小バケツ、ビニール袋、軍手、長靴 ※要申し込み</p>	<p>たけはらふれあい館</p> <p>☎ 22-9100</p> <p>ゆりかご</p> <p>☎ 22-1568</p>
22 土	<p>男子厨房へ入ろう!おばあちゃんの家庭料理教室(18ページ参照)</p> <p>★ふくし健康まつり</p> <p>時 9:00～15:00 場 保健センター・ふくしの駅周辺</p>	<p>保健センター</p> <p>☎ 22-7157</p>
23 日		
24 月	<p>献血</p> <p>時 10:00～12:00、13:00～15:00 場 市民館</p> <p>★健康相談～血圧・尿検査など～(成人・乳幼児)</p> <p>時 9:30～10:30 場 東野公民館 内 育児相談(身体計測等)、歯科衛生士による相談も行います。</p>	<p>まちづくり推進課生活環境係</p> <p>☎ 22-7734</p> <p>保健センター</p> <p>☎ 22-7157</p>
25 火		
26 水	<p>♪9月誕生会「みんなでおめでとう!」</p> <p>時 11:15～11:45 場 福祉会館2F会議室</p>	<p>ゆりかご</p> <p>☎ 22-1568</p>
27 木	<p>♪大久野島へ行こう</p> <p>時 忠海港 10:00 集合(行き 忠海港 10:30 発 帰り 大久野島 14:13 発)</p> <p>場 大久野島 ※船賃は実費です。 ※要申し込み</p>	<p>ミルクハウス</p> <p>☎ 26-2845</p>
28 金	<p>♪おやこであそぼう「わくわく!!」</p> <p>時 10:30～11:30 場 たけはらふれあい館</p> <p>♪ベビーマッサージ</p> <p>時 10:30～11:30 場 福祉会館大広間 対 3か月～ハイハイまで 持 バスタオル、飲み物</p>	<p>たけはらふれあい館</p> <p>☎ 22-9100</p> <p>ミルクハウス</p> <p>☎ 26-2845</p>
29 土	<p>町並み竹灯りーたけはら憧憬の路ー「竹取り隊」による竹林整備(18ページ参照)</p>	
30 日	<p>瀬戸内海クルーズ「頼山陽の舟遊び」</p> <p>時 9:45～18:45</p> <p>バンブースポーツクラブ スーパー竹とんぼ大会(18ページ参照)</p>	<p>観光交流室</p> <p>☎ 22-7745</p>

★:保健行事
♪:子育てわくわく情報

時:時間

場:場所

対:対象

内:内容

費:費用

持:持参する物

講:講師

ラビットクロカン in 大久野島 参加者募集

～ミュンヘン五輪代表^{うねだに}采谷選手と走ろう～

日時 11月11日(日) 9時45分開会

場所 休暇村大久野島

参加費 小学生300円・中・高校生500円、19歳以上1,500円、ウォーキング500円

申し込み・問い合わせ

10月20日(土)(必着・先着順)までに、ラビットクロカン in 大久野島実行委員会(竹原市観光協会内 ☎22-4331)へ

種目(定員)		
男子	女子	距離
小学1・2年(40)		1.0km
小学3・4年(40)		3.1km
小学5・6年(40)		3.1km
中学1～3年(50)		3.1km
高校1年～39歳(30)	高校1年～49歳(20)	3.1km
40歳～49歳(40)		3.1km
50歳～59歳(20)	50歳以上(20)	3.1km
60歳以上(30)		3.1km
70歳以上(20)		6.3km
一般(60)	一般(20)	6.3km
ウォーキング(120)		3.1km

第58回竹原駅伝競走大会

出場チームを募集します。

日時 10月21日(日)

部門 郡市の部、一般・中学生の部

コース 賀茂川中学校発着 仁賀町折り返しコース

参加費 3,000円(中学生無料)

申し込み・問い合わせ 10月1日(月)(必着)までに文化生涯学習室(☎22-7757)へ



暴力団追放市民総決起集会

一致団結して暴力団を追放するため、総決起集会を開催します。自由で明るく、平和な住みよいまちづくりのため、結集しましょう。

日時 10月13日(土) 13時30分～

場所 竹原市役所南側駐車場(雨天の場合は、市民館)

内容 大会宣言、アトラクション、シュプレヒコール、街頭パレードなど

※自動車で来場される人は、市職員駐車場または竹原合同庁舎をご利用ください。

問い合わせ

竹原市暴力団追放市民協議会(まちづくり推進課生活環境係内) ☎22-7734

今月の休日当番医

ところ	休日当番(初期患者への対応)		2次救急医療(重症患者への対応) とき(平日:午後6時～翌朝8時 日曜・祝日:午前8時～翌朝8時)
	とき	診療科目	
竹原市休日診療所 ☎22-7157	日曜日・祝日 (9時～16時)	内科・小児科	
安田病院 ☎22-6121	9/9・22・30 10/7 (9時～18時)	外科	毎週火・土曜日 9/9・22 10/7
馬場病院 ☎22-2071	9/16・17・23 10/8 (9時～18時)	外科	毎週水・金曜日 9/16・23 10/8
県立安芸津病院 ☎45-0055			毎週月・木曜日 9/17・30 10/14

※開設日は、祝日などにより、変更する場合があります。事前に電話連絡をしてください。



広島広域都市圏 広島交響楽団共同鑑賞

抽選で広島交響楽団のグッズをプレゼントします。

日時 10月14日(日) 15時開演

公演名 音楽の花束～広島名曲コンサート“秋”

会場 広島国際会議場フェニックスホール
(広島市中区中島町1番5号)

募集人数 100人(申込多数の場合は抽選)

※就学前の子どもは申し込みできません。

参加費 2,000円(S席)

申し込み・問い合わせ

往復はがき(1枚に4人まで)に、参加者全員の住所、氏名、年齢、電話番号を記入し、9月18日(火)(※消印有効)までに、広島市役所分権・行政改革推進課内 広島広域都市圏協議会(☎082-504-2017 FAX 082-504-2029)へ。ホームページからも申し込みできます。〒730-8586(住所不要)



HIROSHIMA SYMPHONY ORCHESTRA



10月

日	行事	問い合わせ
1月	♪室内運動会 時 10:30～12:00 場 荘野公民館	ミルクハウス ☎ 26-2845
2火	♪ジューキーズを見に行こう! 時 10:00～11:30 場 ハヤトトレーディング(東野町) 内 いろいろな重機を見たり、止まっている重機に乗ります。※雨天順延(10/5)	ゆりかご ☎ 22-1568
3水	♪おひざにだっこのおはなし会(・10/10) 時 11:00～11:30 場 たけはらふれあい館	たけはらふれあい館 ☎ 22-9100
	★1歳6か月児健診 時 12:30～13:00 場 保健センター 対 平成23年2～3月生(対象児には通知します)	保健センター ☎ 22-7157
4木	★健康相談～血圧・尿検査など～(成人・乳幼児) 時 13:30～14:30 場 中通公民館 内 育児相談(身体計測等)も行います。	保健センター ☎ 22-7157
5金	★もぐもぐ教室 時 9:45～10:00 場 保健センター 対 5か月～1歳5か月児と保護者 内 離乳食のすすめ方とポイント(調理実習、試食) ※要申し込み(定員15組)	保健センター ☎ 22-7157
6土	町並み竹灯りーたけはら憧憬の路ー竹灯り制作(18ページ参照)	
7日	第37回市民体育大会 時 8:30～ 場 バンブー公園	文化生涯学習室 ☎ 22-7757
8月		
9火		
10水		
11木	♪パトカーに乗せてもらおう 時 10:30～11:30 場 竹原警察署 ※10:00現地集合	ミルクハウス ☎ 26-2845
12金		
	町並み竹灯りーたけはら憧憬の路ー竹灯り制作(18ページ参照)	
	暴力団追放市民総決起集会(20ページ参照)	
13土	♪救急車・消防車に乗せてもらおう 時 10:30～11:40 場 竹原消防署 ※10:00現地集合	ミルクハウス ☎ 26-2845
	♪卓球をしようパート2 時 10:30～12:00 13:30～15:30 場 福社会館2F会議室 対 小学1年～中学3年	児童館 ☎ 22-0420
14日	広島広域都市圏 広島交響楽団共同鑑賞(20ページ参照)	
15月	♪ゆりかご運動会 時 10:00～11:30 場 福社会館2F遊戯室 内 かけっこ、ハイハイ競争など	ゆりかご ☎ 22-1568
16火	★健康相談～血圧・尿検査など～(成人) 時 9:30～10:30 場 吉名隣保館	保健センター ☎ 22-7157
17水	★健康相談～血圧・尿検査など～(成人・乳幼児) 時 13:30～14:30 場 忠海集会所 内 育児相談(身体計測等)、歯科衛生士による相談も行います。	保健センター ☎ 22-7157
18木	♪ファミサポ会員登録受付中!	
19金	子どもを預けたい人や預かりの手伝いをしたい人を随時募集しています。	
20土	問い合わせ ファミリー・サポート・センター(ふくしの駅) ☎ 22-2304(8:30～17:30)	
21日	第57回竹原駅伝競走大会(20ページ参照)	
22月		
23火	★機能回復訓練 時 毎週木曜日13:30～15:30 場 保健センター 対 脳卒中後遺症の人など 内 個別訓練、集団訓練など ※要申し込み 問い合わせ 保健センター ☎ 22-7157	
24水		
25木		
26金		
27土	町並み竹灯りーたけはら憧憬の路ー 時 17:00～21:00 場 町並み保存地区周辺	実行委員会事務局(観光交流室内) ☎ 22-7745
28日	家族で学ぶ防災教室(7ページ参照)	
29月		
30火		
31水		

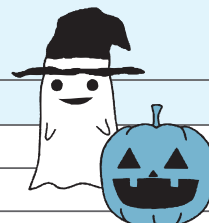

★:保健行事

♪:子育てわくわく情報

時:時間

場:場所

対:対象

内:内容

費:費用

持:持参する物

講:講師