



れんらく板

竹原市役所
 〒725-8666
 竹原市中央五丁目1番35号
<http://www.city.takehara.lg.jp>

補助・助成

NHK放送受信料の免除

全額免除

- 「身体障害者」「知的障害者」「精神障害者」が世帯構成員であり、世帯全員が市民税(住民税)非課税の場合
 - 半額免除
 - 視覚・聴覚障害者が世帯主で受信契約者の場合
 - 重度の障害者(身体障害者、知的障害者、精神障害者)が世帯主で受信契約者の場合
- 申請・問い合わせ
 福祉課障害福祉係
 ☎22-7743

軽自動車税減免の申請を

障害のある人が、積極的に社会参加できるよう、次の要件を満たす軽自動車については、申請によって軽自動車税が減免されます。
 なお、昨年度から申請事由に変更がなく、減免申請書ですでに提出している人は、申請の必要はありません。

- ① 自ら運転する車(本人名義)
- ② 通学、通院、生業用として使用する車(身体障害者等と生計を一つにしている人が運転する場合は、家族名義の軽自動車も対象)
- ③ 身体障害者等のみで構成される世帯の人を常時介護する人が運転する車

※いずれの場合も、障害の程度によります。
 ※障害のある人が利用するための構造となっている軽自動車、公益のために直接専用するものと認められる軽自動車についても減免制度があります。

申請に必要なもの
 身体障害者手帳等、運転する人の運転免許証、印かん、納税通知書

申請・問い合わせ

5月25日(月)までに税務課市民税係へ
 ☎22-7732

経営所得安定対策

経営所得安定対策は、「米の直接支払交付金」、「畑作物の直接支払交付金」、「水田活用の直接支払交付金」などの枠組みがあり、水稲共済加入や販売などの要件を満たす人が交付を受けることができます。

申請期限 6月30日(火)まで
 提出書類 営農計画書及び所定申請書等(産業振興課に備え付け)
 申請・問い合わせ
 竹原市農業再生協議会(産業振興課内)
 ☎22-7745

竹原市中小企業融資制度をご利用ください

市では、各金融機関に預託して、低利で運営する融資制度を設けています。
 ※信用保証料については、低減措置を図っています。

申込先
 市内各金融機関

区分	運転資金	設備資金	季節資金		取扱い金融機関
			夏季資金	年末資金	
限度額	1,500万円	1,500万円	500万円	500万円	市内銀行、信用金庫、信用組合で取り扱っています。 ※償還は各金融機関所定の方法によります。
償還期間(据置期間)	5年以内 (6か月以内)	7年以内 (6か月以内)	6か月以内	6か月以内	
利率	1.8%	1.8%	1.2%	1.2%	
	1年以内及び信保付は1.2%	信保付は1.2%			
受付期間	随時	随時	6/1~8/31	11/1~12/20	

高額介護サービス費の申請を

同じ月に利用した介護保険サービスの自己負担額が一定額を超えたときは、申請によ

問い合わせ
 産業振興課商工振興係
 ☎22-7745

▼自己負担の上限額(世帯合算)【平成27年7月分まで】

対象	上限月額
生活保護受給者等	15,000円
世帯全員が市民税非課税で、所得金額+年金収入額が80万円以下の人	15,000円(個人) 24,600円(世帯)
世帯全員が市民税非課税で、上記に該当しない人	24,600円
市民税課税世帯	37,200円

※居住費・食費・日常生活費などは除く。
 ※平成27年8月分から上限月額が一部変更となります。再度お知らせします。

り、超えた分が、高額介護サービス費として払い戻されます。該当する人は、申請してください。なお、新たに該当になった時に、勸奨通知を送付しています。
 平成17年11月以降に一度でも申請をした人は、自動的に指定口座に振り込みます。再度申請する必要はありません。

申請に必要なもの
 介護保険証、印かん、振込先の口座番号
 申請・問い合わせ
 福祉課介護福祉係
 ☎22-7743

介護保険施設の食費
・居住費を減額

介護保険の施設サービスやショートステイを利用する人で、世帯全員が市民税非課税の人は、申請により、居住費と食費の自己負担額に上限が設けられます。

現在認定を受けている人は、6月中旬に申請書類を送付しますので、7月31日(金)までに更新手続きをしてください。

▼負担限度額（1日あたり）

対象	居住費			食費
	個室	準個室	多床室	
生活保護受給者等	820円	490円	0円	300円
世帯全員が市民税非課税で、所得金額+年金収入額が80万円以下の人	820円	490円	370円	390円
世帯全員が市民税非課税で、上記に該当しない人	1,310円	1,310円	370円	650円

※平成27年8月から、対象要件が見直されます。詳しくは、再度お知らせします。

申請に必要なもの
介護保険証・印かん

申請・問い合わせ
福祉課介護福祉係
☎22-7743

介護者激励金・慰労金

高齢者を介護している同居家族に、激励金・慰労金を支給します。

介護者激励金

対象 寝たきりまたは認知症のある高齢者を常時介護している市内在住の家族
要件（すべてを満たすこと）
①4月1日現在、65歳以上で市内に引き続き6か月以上在住
②①の期間、6か月以上寝たきりまたは認知症の状態があり、要介護度が3以上
③②の期間、病院または施設への入院・入所が30日を超えていない
④介護者慰労金の支給を受けていない

支給額 年額3万円

申請方法

地域の担当民生委員を通じて申請してください。

介護者慰労金

対象 要介護度4または5で、市民税非課税世帯の在宅高齢者を常時介護している市内在住の家族

要件（すべてを満たすこと）
①申請日前の1年間市内に住んでいる
②①の期間介護保険サービスを受けていない。
※7日以内の短期入所は可
支給額 年額10万円

申請方法 在宅介護支援センターまたは福祉課介護福祉係へ

問い合わせ

福祉課介護福祉係
☎22-7743

勤労者の暮らしを応援
自治体提携融資制度

対象（すべてに該当する人）

- ①竹原市・大崎上島町内に在住または勤務する人
- ②居住年数または勤続年数が1年以上の人
- ③前年の収入が150万円以上の用途 住宅費、教育費、冠婚葬祭費、介護器具購入費

融資金額 最高200万円

融資利率 年1.75%

※担保不要です。
※別途保証料が必要です。

返済期間 住宅費・教育費は7年以内、冠婚葬祭費・介護器具購入費は5年以内

返済期間 住宅費・教育費は7年以内、冠婚葬祭費・介護器具購入費は5年以内

※毎月または毎月とボーナスでの併用返済となります。
問い合わせ
中国労働金庫西条支店
☎082-42216655

生活情報

第57回水道週間

6月1日から「水道週間」が始まります。期間中、給水装置工事業者の協力を得て、次のサービスを行います。
期間 6月1日(月)〜7日(日) (土・日は除く)

サービス内容

- ①成井浄水場の一般公開（事前申し込みが必要）
- ②蛇口の取り替え（材料費は本人負担）
- ③蛇口のケレップ（蛇口の中にあるコマ）等の取替え ※無料です。
- ④水道に関する相談

※期間中、市指定の給水装置工事業者でも水道に関する相談に応じています。お気軽にご相談ください。（事業者の一覧表は上下水道課、支所、出張所、または市ホームページをご覧ください。）

ムページをご覧ください。
問い合わせ
上下水道課
☎22-7768

水道メーターの取替え

市では、検定満了になる水道メーターの交換を行っています。

該当する世帯には、市が委託している市内業者が出向き、取替えを行います。

また、その際は市が委託した事を証する身分証明書を携行していますので、ご不審の場合は証明書を確認されるか、上下水道課までご連絡ください。

取替地域	業者名
竹原地区	竹原町 3491 旬明石設備 ☎22-9387
下野町の一部・東野町・小梨町・北部地区	西野町 1667 森田鉄工 ☎29-0007
高崎町・福田町・忠海地区	忠海東町五丁目 26-1 山根建設 ☎26-0387
下野町の一部・吉名地区	吉名町 5004-3 新本設備 ☎25-1553

問い合わせ

上下水道課
☎22-7768

国民年金の 任意加入制度

老齢基礎年金の満額受給のためには

老齢基礎年金は、20歳から60歳になるまでの40年間年金保険料を納めなければ、満額の基礎年金を受け取ることができません。

国民年金保険料の納め忘れなどにより、保険料の納付済期間が40年間に満たない場合は、60歳から65歳になるまでの間に国民年金に加入して、満額の年金に近づけることができます。

老齢基礎年金を受給するためには

老齢年金を受給するためには、保険料の納付済期間や免除期間等が原則として25年以上必要です。この要件を満たしていない場合は、70歳になるまで任意加入することができません。(ただし、昭和40年4月1日以前に生まれた人に限る。)

また、海外に在住する日本国籍の人も国民年金に任意加入することができません。

手続きは年金手帳・印かんを持参のうえ、市民健康課医療年金係まで申請してください。

問い合わせ

呉年金事務所

☎0823-22-1691

日本赤十字社の活動に ご支援ご協力を

毎年5月を赤十字運動月間として、赤十字の理念や活動に賛同いただき、活動資金として年間500円以上を支援していただけの人を募集しています。

竹原市の平成26年度一般社資実績額

○4,373,212円

※日本赤十字社広島県支部へ送金しました。

日本赤十字社が多様な活動を展開するための財源は、みなさんの社資で支えられています。今年度も引き続きよろしく願います。

問い合わせ

日本赤十字社広島県支部竹原市地区事務局(福祉課福祉総務係)

☎22-7742



春の全国交通安全運動

5月11日(月)～5月20日(水)

「思いやり」

ゆとりは無事故へ つづく道

○子どもと高齢者が被害となる交通事故が多発しています。

す。思いやりのある運転を心がけましょう。

運動の重点

- ① 自転車の安全利用の推進
- ② シートベルトとチャイルドシートの正しい着用の徹底
- ③ 飲酒運転の根絶

「5月20日(水)は交通事故致死ゼロを目指す日」

ゼロを目指す日

家族みんなで交通安全と命の大切さを今一度しっかりと確認しあい、交通死亡事故の防止に努めましょう。

問い合わせ

まちづくり推進課生活環境係

☎22-2279

自転者の交通ルール を守りましょう

5月は「自転車月間」です。自転車乗用中の死傷者の内、法令違反が5分の3を超えています。

【自転車安全利用五則】

- ① 自転車は、車道が原則。歩道は例外。
- ② 車道は左側を通行する。
- ③ 歩道は歩行者優先で車道よりを通行する。
- ④ 飲酒運転、信号無視、二人乗り、夜間の無灯火、音楽を聞

きながらの運転、携帯電話を操作しながらの運転はしないなどの安全ルールを守る。

- ⑤ 子どもはヘルメットを着用する。

また、道路交通法が6月1日から改正となり、危険運転を繰り返す運転手には「自転車の安全運転講習」の受講が義務化され、受講命令に従わない場合には5万円以下の罰金が科せられます。

交通ルールとマナーを守り交通事故を防止しましょう。

問い合わせ

竹原警察署

☎22-0110

特殊詐欺被害に注意!

今年に入って竹原市内で特殊詐欺の被害総額が、既に3件、約2,500万円(3月末現在の竹原警察署認知件数)にのぼっています。

【被害事例】

- ① 息子をかたる男から、「友達から借りたお金が会社から横領したものだ。すぐに返さないと会社をクビになるから、お金をすぐに指定場所まで持ってきて欲

しい。」と言われ、お金を持って行き被害に遭った。

- ② 消費生活センターをかたる男から、「あなたの財産が狙われているようだ。消費生活センターに預けると安心なので、自宅まで職員を向かわせるからお金を預けてください。」と言われ、預けて被害に遭った。
- ③ 「老人ホームの入所権が当たった。(保留している)と再度連絡が入り)もうキャンセルできないのですぐにお金を宅配便で送ってください。」と言われ、送金して被害に遭った。

【注意点】

消費生活センターや官公庁の職員が財産保護を理由に自宅までお金を預かりに行くことはありません。また、お金を宅配便等で送金する要求は詐欺です。

お金に関する電話があった際は、すぐに決めるのではなく、誰かに相談しましょう。

相手に電話を掛けないおす場合は、言われた番号ではなく、必ず元の電話番号に連絡しましょう。

問い合わせ

竹原警察署

☎22-0110

肥料販売業務の届出を

肥料販売の開始・変更・廃止には、肥料取締法に基づき届出が必要です。
届出・問い合わせ
産業振興課農林水産振興係

☎ 22-7745

募集

我元行共同墓地の貸付を公募します

竹原市我元行共同墓地内の26区画を貸付公募します。
貸付区画

26区画(2・16㎡) 15・12㎡) 使用料 11万8,000円
72万7,000円

※新規貸付時のみ
管理料

1区画あたり年間2,400円
使用期間 許可を受けた日の翌日から起算して30年
※ただし、更新による継続使用可能です。

申込資格

①市内に本籍または住所がある人で、世帯主またはこれに準ずる人

②焼骨の埋葬及びこれに伴う墓碑の建設を目的とする人
申込期間

5月11日(月)～25日(月)必着
※申込多数の場合、抽選となります。
申し込み・問い合わせ

所定の申込用紙(まちづくり推進課備え付け)により、まちづくり推進課生活環境係へ
☎ 22-2279

危険物取扱者(乙種第4類)試験準備講習会

日時 5月14日(木)
9時30分～16時30分
場所 東広島市消防局講堂
定員 80人
費用 受講票参照
申し込み・問い合わせ

消防署・分署または東広島市消防局予防課で配布する受講票により申し込み込んでください。

☎ 082-42216341
※空席がある場合は、当日の受け付けも可能です。

危険物取扱者保安講習

日時 7月7日(火)
給油取扱所

9時15分～12時15分
その他
13時15分～16時15分

場所 東広島市消防局講堂
定員 80人(区分ごと)
費用 受講票参照

(納付書の領収控または広島県収入証紙を受講申請書に添付)
申込期限 5月7日(木)～20日(水)
申し込み・問い合わせ

受講申請書(消防署、分署で配付)を持参のうえ、消防署・分署または東広島市消防局予防課へ。
☎ 082-42216341

甲種防火管理新規講習

日時 6月25日(木)・26日(金)
9時～16時
場所 東広島市消防局講堂
定員 80人
費用 6,200円(当日徴収)
申込期間

5月11日(月)～6月4日(木)
申し込み・問い合わせ

受講申請書(最寄りの消防署、分署で配付、または東広島市のホームページからダウンロード)、写真2枚、官製はがき1枚を持参のうえ、消防署・分署または東広島市消防局予防課へ。
☎ 082-42216341

平成27年度臨時職員の登録者募集

竹原市役所(出先機関等含む)、竹原市立学校・保育所などに勤務する臨時職員の登録者を募集します。登録した人の中から必要に応じて雇用します。

募集する職種	応募条件	申込期限	申し込み・問い合わせ
事務補助職員 (職員の育児休業や臨時的な業務などが生じた場合に勤務する。)	パソコン操作(ワードやエクセルの入力作業)のできる人	随時	所定の申込書(総務課に備え付け)により、総務課人事係(☎ 22-7719)へ
用務員・校務補助員(小中学校)、 介助員(幼稚園及び小中学校)、 幼稚園教諭(幼稚園)、養護教諭(幼稚園)	幼稚園教諭・養護教諭については、それぞれ免許を有する人	随時	所定の申込書(教育振興課に備え付け)により、教育委員会教育振興課(☎ 22-2329)へ
代替保育士 (公立保育所の職員の休暇などによる欠員が生じた場合に勤務する。)	保育士資格をもつ人で、保育業務に熱意のある人	随時	所定の申込書(子ども福祉室に備え付け)、履歴書、資格証明書の写しを、子ども福祉室(☎ 22-7742)へ
給食調理補助員 (保育所で給食調理補助員として勤務する。)	体力に自信があり、調理業務に対して熱意のある人	随時	所定の申込書(子ども福祉室に備え付け)、履歴書を、子ども福祉室(☎ 22-7742)へ
放課後児童クラブ代替指導員 (放課後児童クラブ指導員の休暇などによる欠員が生じた場合に勤務する。)	①教員または保育士資格をもつ人 ②社会教育団体等で児童への指導経験のある人、または児童の育成及び指導について熱意のある人	随時	所定の申込書(子ども福祉室に備え付け)、有資格者はその写しを、子ども福祉室(☎ 22-7742)へ

毎月第一土曜日は「ひろしま環境の日」

エコな生活してみませんか？

毎日の「移動」を「エコ」に！



～「自転車や公共交通機関を利用しよう」～

地球温暖化の要因となっている家庭から排出されるCO₂（二酸化炭素）の内、「移動」に伴う排出量が全体の4分の1（照明・家電製品に次いで2番目の排出量）を占めています。環境省では、『「移動」を「エコ」に！』を合言葉に、エコで賢い移動方法を選択する取り組みを推奨しています。

問い合わせ

まちづくり推進課生活環境係

☎ 22-2279

取り組み方法	メリット
電車・バスなどの公共交通機関を利用する。 	○環境にいい 乗客数に応じたCO ₂ 排出量は、飛行機なら自動車の1/2、バスなら1/3、電車なら1/8まで減らせます。「快適・便利」：公共交通機関での移動は、目的地への移動時間が計算しやすいだけでなく、安全で、移動中の時間も読書など他の事に使えます。
徒歩や自転車で移動する。 	○カラダにいい 徒歩や自転車で移動すると健康づくりに役立ちます。
自動車の利用方法を工夫する。 ○停車中のアイドリングストップ ○急加速・急停止をしない。 ○行き先が近い家族や友人と相乗りする。 ○エコカーを活用する。	○環境にいい CO ₂ の削減に効果的です。 



豊かな森林をまもりましょう

ひろしまの森づくり事業

問い合わせ 産業振興課農林水産整備係

☎ 22-7745

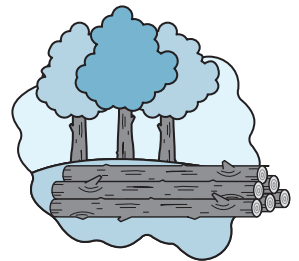

対象 スギ・ヒノキの人工林のうち、15年以上（保安林は10年以上）一度も手入れができていないままになっている森林。
内容 間伐による人工林の健全化を実施しています。所有している森林の手入れができません。

人工林の健全化を希望する森林を募集

平成26年度は、人工林の再生として、間伐による人工林の健全化、里山林の整備として、放置森林整備・竹林繁茂地整備・鳥獣被害防止バッファゾーン整備・森林・林業体験活動や里山林の保全活用に関する住民団体への支援、間伐材を利用した木製品の公共施設等への設置を行いました。

竹原市の取組み

ひろしまの森づくり事業では、水を蓄える働きや、災害を防ぐなどの重要な役割を担っている森林を県民全体で守り育てるため、平成19年から「ひろしまの森づくり県民税」を導入し、事業を展開しています。

対象 地域住民の代表者などで構成される協議会で採択された取組みに対し、活動に必要な資材や作業器具の購入など経費の一部を助成します。

内容 地域住民の代表者などで構成される協議会で採択された取組みに対し、活動に必要な資材や作業器具の購入など経費の一部を助成します。

住民団体等による里山林整備の取組みを助成

いままになっている場合は、ぜひご相談ください。事業の緊急性や必要な手入れなどを総合的に判断し、事業対象を決定します。決定後、対象となる森林の所有者と協定（20年間の皆伐制限等）を結び、整備事業を実施します。
 ※間伐については、1ヘクタールあたり1万円の負担が必要です。

休日納税相談窓口を開設します

何らかの事情で納税が難しい場合は相談を受け付けますので、ご利用ください。

日時 5月17日(日) 9時～17時

夜間窓口も利用できます

事前に連絡をしていただければ、税金に関する相談を受け付けますので、ご利用ください。

利用時間 平日の20時まで(要相談)

場所 税務課(本庁1階)

問い合わせ 税務課 ☎ 22-7732

市民の広場

掲載申し込み随時受付中！
問い合わせ 企画政策課 ☎ 22-0942

★援農ボランティアを募集しています！

人手が不足している農家さんをお手伝いするボランティアを募集。ビワ・かんきつ・じゃがいもなどの収穫作業で、短時間、多人数での作業のため、無理せず楽しく作業ができます。作業場所は竹原市内。詳しくは、広島県担い手同志組合おもしろ農！事務局(☎ 050-3699-2695)へ。

★平成27年度竹原市美術協会展を開催します！

5月19日(火)～5月24日(日)の9時～17時(24日は16時まで)、たけはら美術館文化創造ホールで、竹原市美術協会会員の作品を展示します。詳しくは、竹原市美術協会事務局・升元(☎ 22-2616)へ。

【注意】この欄は、市民のみなさん相互の情報交換の場です。掲載行事等は、市の主催ではありません。日時・会場・内容等は各主催者によくご確認のうえ、ご自分の責任で参加してください。

チャレンジデー 2015 ～スポーツの力で日本を元気に～

チャレンジデーとは

毎年5月の最終水曜日に全国で一斉に開催され、市内で15分以上継続して運動やスポーツを実施した人の参加率(%)を対戦相手の自治体と競う住民参加型のスポーツイベントで、昨年度の竹原市の参加率は56.2%でした。敗れた自治体は相手自治体の旗を1週間掲揚するというユニークなルールがあります。

今年は、秋田県にかほ市が対戦相手です。ぜひ参加して、一緒に汗を流しましょう。

日時 5月27日(水) 0時～21時の間

※当日、市内にいる人なら誰でも、どの場所でも参加できます。

参加方法 散歩や体操など、15分以上継続して体を動かしたら、当日21時までに、バンブースポーツクラブ(☎ 24-1001)へ報告してください。

問い合わせ 文化生涯学習室 ☎ 22-7757

親と子の交通安全教室開催

道路や踏切を安全に通行する方法を、親子で一緒に体験しながら学びませんか。交通安全体験車「ヒコア」もやってきて、自転車の正しい乗り方や視野機能などもゲーム感覚で体験できます。

日時 5月16日(土)

13時30分～15時30分(受付13時～)

場所 竹原小学校体育館

※雨天決行

問い合わせ

まちづくり推進課生活環境係

☎ 22-2279



◆初期救急

(発熱・軽いけが等に対応)

とき	外科 (9時～18時)	内科・小児科 (9時～12時、13時～16時)
5/10(日)	馬場病院	竹原市休日 診療所
5/17(日)	馬場病院	
5/24(日)	安田病院	
5/31(日)	馬場病院	
6/7(日)	安田病院	
6/14(日)	安田病院	

◆第2次救急

(緊急手術や入院を要するようなけがや急病等に対応)

◆休日(午前8時～翌朝8時)

とき	ところ
5/10(日)	馬場病院
5/17(日)	県立安芸津病院
5/24(日)	安田病院
5/31(日)	馬場病院
6/7(日)	県立安芸津病院
6/14(日)	安田病院

◆平日(午後6時～翌朝8時)

とき	ところ
毎週火・土曜日	安田病院
毎週水・金曜日	馬場病院
毎週月・木曜日	県立安芸津病院

問い合わせ

竹原市休日診療所 ☎ 22-7157

安田病院 ☎ 22-6121

馬場病院 ☎ 22-2071

県立安芸津病院 ☎ 45-0055



※必ず事前に連絡して受診してください。

5月

日	行事	問い合わせ
12火		
13水		
14木		
15金	★健康相談～血圧・尿検査など～（成人・乳幼児） 時 13：30～14：30 場 吉名公民館 内 育児相談（身体計測など）もを行います。 ♪すくすくサロン 時 13：30～14：30 場 ふれあい館ひろしま	保健センター ☎ 22-7157 ふれあい館ひろしま ☎ 22-9100
16土		
17日	♪すまいるサンデー ～かぞくでバーベキュー～ in 森林公園 時 10：30～11：30 場 ふれあい館ひろしま ※詳しくはお問い合わせください。	ふれあい館ひろしま ☎ 22-9100
18月	♪飛行機を見に行こう 時 10：00～12：00 場 ピクニック広場（現地集合、雨天 荘野公民館） 持 おやつ（お弁当は自由） ※自由解散	 ミルクハウス ☎ 26-2845
19火	★歯っぴー健診 時 13：00～13：30受付 場 保健センター 対 平成25年2月～3月生（対象児には通知します） ♪第1回子育てアドバイス～インファントマッサージ親子の絆作り～ （・5/26・6/2・6/9全4回受講） 時 13：30～15：00 場 大乘公民館 持 バスタオル、水分補給できるもの ※要申し込み（定員8組）	保健センター ☎ 22-7157 ゆりかご ☎ 22-1568
20水	★4～5か月児健診 時 12：30～13：00受付 場 保健センター 対 平成26年12月～平成27年1月生（対象児には通知します）	保健センター ☎ 22-7157
21木		
22金	♪おばあちゃんのほのぼの絵本タイム（・29日） 時 11：30～12：00 場 福祉会館2階音楽室 ♪ベビーマッサージ 時 10：30～12：00 場 福祉会館大広間 持 バスタオル、水分補給できるもの	ゆりかご ☎ 22-1568 ミルクハウス ☎ 26-2845
23土	♪春の映画会 時 10：00～12：00、13：30～15：30 場 福祉会館2階会議室 対 幼児から大人まで 内 アナと雪の女王 費 無料	 児童館 ☎ 22-0420
24日		
25月	♪子育て相談会 時 10：30～12：00 場 長浜会館	ミルクハウス ☎ 26-2845
26火	★かみかみ教室 時 9：45～10：00受付 場 保健センター 対 1歳6か月～3歳児と保護者 内 幼児の食事について～鉄分とビタミンでおひさまに負けない体づくり（調理実習と試食） ※5/22（金）までに要申し込み（定員15組）	保健センター ☎ 22-7157
27水	チャレンジデー2015（18ページ参照） ♪5月誕生会「みんなでおめでとう！」 時 11：15～11：45 場 福祉会館2階会議室	ゆりかご ☎ 22-1568
28木	★あかちゃん講座 時 10：00～13：00 場 保健センター 対 妊婦とその家族 内 妊婦さんの栄養（貧血を防ぐメニューの実習と試食） 持 母子健康手帳、筆記用具、エプロン、ふきん ※5/26（火）までに要申し込み	保健センター ☎ 22-7157
29金	♪にこにこバースデー ～5月生まれ（パパ、ママ、じいじ、ばあばも） みんなあつまれ～ 時 11：00～11：30 場 ふれあい館ひろしま	ふれあい館ひろしま ☎ 22-9100
30土	<div style="border: 1px solid black; padding: 5px; display: inline-block; width: 45%;"> <p>献血のお知らせ</p> <p>日時 5月27日（水）10時～12時</p> <p>場所 三原農協吉名出張所</p> <p>※400ML献血を実施します。</p> <p>問い合わせ まちづくり推進課生活環境係 ☎ 22-2279</p> </div> <div style="border: 1px solid black; padding: 5px; display: inline-block; width: 45%;"> <p>読書会に参加しませんか？</p> <p>日時 5月27日（水）13時30分～</p> <p>場所 福祉会館2階会議室</p> <p>内容 課題図書を読み、講師とともに感想や意見交換をおこなう</p> <p>問い合わせ 図書館 22-0778</p> </div>	
31日		

★：保健行事
♪：子育てわくわく情報

時：時間

場：場所

対：対象

内：内容

費：費用

持：持参する物

講：講師

歯っぴーライフ 2015

6月4日～10日は「歯と口の健康週間」です。

この機会に、家族みんなで歯と口の中の健康について考えてみませんか。

80歳（昭和10年4月1日から昭和11年3月31日生まれの人）で20本以上歯がある人を表彰します。該当する人は、5月22日（金）までに市内の歯科医院に申し出てください。

日時 6月6日（土）

検診受付 14時～15時（表彰 13時30分～）

場所 保健センター（駐車場は、保健センター西側をご利用ください。）

内容 歯科検診、歯科相談、フッ素塗布、義歯指導など
問い合わせ

竹原・豊田地区歯科衛生連絡協議会事務局 ☎ 26-3234

保健センター ☎ 22-7157

麻しん風しん（2期）予防接種

平成27年度の対象者

平成21年4月2日～平成22年4月1日生まれの人

※対象者には、4月中旬に個人通知しています。

※無料接種期間は、平成28年3月31日までです。対象の人はなるべく早い時期に接種しましょう。

問い合わせ 保健センター

☎ 22-7157



地域ぐるみで取り組む鳥獣被害対策

鳥獣被害のおこる原因を勉強しよう！

鳥獣被害対策は順序が大切です。まずは、鳥獣被害のおこる原因を正しく理解したうえで、対策に取り組みしましょう。

よく言われる原因としては、過疎化・人工林の増加・狩猟者の高齢化や減少等があげられますが、実際には、その集落で、気付かないうちに「餌付けに成功」してしまっていることが原因です。「餌付けの成功」とは、①この集落はこわくないと「人慣れ学習」をさせてしまうこと、②この集落には満腹になる餌（農作物・ペットの餌の食べ残し・生ゴミ等）があると鳥獣に学習させてしまうことです。

鳥獣害対策の基本は、この2つの条件を改善していくことが大切です。

問い合わせ 産業振興課農林水産振興係 ☎ 22-7745

たけはら 美術館

☎ 22-3558

所蔵品展「池田コレクション展Ⅱ」

6月21日（日）まで

池田勇人元首相が愛蔵していた作品を中心に紹介します。また池田氏の写真パネルも展示します。

開館時間 9時～17時

※入館は16時30分まで

入館料 19歳以上200円（160円）、

18歳以下・

75歳以上無料

※（ ）内は20人

以上の団体料金



▲山口蓬春「竹林」

休館日

月曜日、5月17日（日）

※祝休日の場合は翌日休館

広島広域都市圏 ～みんなでカーブを応援しよう！～

中国地方唯一のプロ野球チーム「広島東洋カープ」を広島広域都市圏として、まとまって応援しませんか？

対象 広島広域都市圏内（三原地域から山口県柳井地域までの11市12町）在住の人

※小学生以下の場合、大人の同伴が必要です。

定員 300人（申込多数の場合は抽選。）

日時 6月28日（土）13時30分試合開始

対戦相手 埼玉西武ライオンズ

場所 マツダスタジアム（広島市南区蟹屋二丁目）

参加費 3歳以上、1,600円（外野指定席券）

その他 参加者全員に、選手フォトうちわをプレゼント

申し込み・問い合わせ

往復はがき（1枚当たり5人まで）に、参加者全員の①住所、②氏名（ふりがな）、③年齢、④電話番号を記入し、5月11日（月）（当日消印有効）までに、広島市企画調整課内・広島広域都市圏協議会事務局（〒730-8586 住所不要）へ。☎ 082-504-2017

6月

日	行事	問い合わせ
1月	人権擁護委員の日 (11 ページ参照) ♪子育て講座 時 10:30～12:00 場 荘野公民館	ミルクハウス ☎ 26-2845
2火		
3水		
4木	★健康相談～血圧・尿検査など～ (成人・乳幼児) 時 13:30～14:30 場 中通公民館 内 育児相談 (身体計測など)、歯科相談も行います。	保健センター ☎ 22-7157
5金	♪おばあちゃんのほのぼの絵本タイム (・12日) 時 11:30～12:00 場 福社会館2階音楽室	ゆりかご ☎ 22-1568
6土		
7日		
8月		
9火	★こどもの広場 時 10:00～11:30 受付 場 保健センター 対 乳幼児と保護者 内 育児相談 (身体計測)、栄養相談、母乳相談、歯科相談などを行います。 ♪ドレミで遊ぼう! 時 11:15～11:45 場 福社会館2階音楽室	保健センター ☎ 22-7157 ゆりかご ☎ 22-1568
10水	★1歳6か月児健診 時 12:30～13:00 受付 場 保健センター 対 平成25年10月～11月生 (対象児には通知します) ♪こんにちは赤ちゃん 時 10:30～11:30 場 ふれあい館ひろしま ※助産師相談もあります。	保健センター ☎ 22-7157 ふれあい館ひろしま ☎ 22-9100
11木		
12金	♪子育て健康講座 時 10:30～11:30 場 ふれあい館ひろしま 内 夏のスキンケア対策	ふれあい館ひろしま ☎ 22-9100
13土	♪筋肉番付 時 13:30～14:30 場 児童館遊戯室 内 4種目の運動を競います。 費 無料 対 5歳児～中学3年生 ♪消防車見学 時 10:30～11:30 場 竹原消防署 ※現地集合、雨天決行	児童館 ☎ 22-0420 ミルクハウス ☎ 26-2845
14日		
15月		
16火	♪ファミサポ会員登録受付中! 子どもを預けたい人や預かりの手伝いをしたい人を随時募集しています。	
17水	問い合わせ ファミリー・サポート・センター (ふくしの駅) ☎ 22-2304 (8:30～17:30)	
18木		
19金	★機能回復訓練 時 毎週木曜日 13:30～15:30 場 保健センター 対 脳卒中後遺症の人など 内 個別訓練、集団訓練など 問い合わせ 保健センター ☎ 22-7157	
20土		
21日		
22月		
23火		
24水		
25木		
26金		
27土		
28日		
29月		
30火		



★:保健行事
♪:子育てわくわく情報
時:時間
場:場所
対:対象
内:内容
費:費用
持:持参する物
講:講師

ふれあい運動会参加者募集
 多数の参加をお待ちしております。応援にも、ぜひお越しください。
 日時 6月14日(日) 10時～15時
 場所 バンブー体育館
 対象 市内に住む障害のある人
 申し込み・問い合わせ
 5月29日(金)までに竹原市社会福祉協議会(☎22-5131)または、各福祉団体へ。

調理師試験の願書受付
 試験日 8月20日(木)
 願書受付期間 6月8日(月)～19日(金)
 願書配布期間 5月11日(月)～6月19日(金)
 問い合わせ
 保健センター ☎ 22-7157