



れんらく板

竹原市役所
〒725-8666
竹原市中央五丁目1番35号
http://www.city.takehara.lg.jp

補助・助成

市税等の減免制度

次の要件に該当する人は、市税が減免されることがあります。

- ① 当該年度において、病氣、失業（定年退職又は自己都合による退職を除く）など、特別の事情により所得が著しく減少し、納付が困難と認められる場合
 - ② 災害により被害を受けた場合
 - ③ 生活保護を受けることとなった場合
- 市県民税
- ① ② ③ いずれかに該当の場合
- 国民健康保険税
- ① または②に該当の場合

● 固定資産税

② または③に該当の場合対象となるのは、課税された税金のうち、まだ納期限の到来していない期別分です。減免を受けるには、納期限の7日前までに、納税義務者本人からの申請が必要です。詳しくは、お問い合わせください。

問い合わせ

税務課市民税係・資産税係
☎ 22-7732

国民年金保険料等の免除

経済的な理由などで国民年金保険料を納付することが難しい場合には、保険料の納付が免除・猶予される「保険料免除制度」や「若年者（30歳未満）納付猶予制度」があります。

「保険料免除制度」では、本人、配偶者、世帯主の所得に応じて保険料の「全額」、「4分の3」、「半額」、「4分の1」が免除されます。

また、「若年者納付猶予制度」は、30歳未満の若年者本人及びその配偶者の所得が基準を満たした場合に保険料納付が猶予されます。

平成27年度の免除等の受付

7月1日から開始しています。平成27年7月から平成28年6月までの期間が審査対象です。※申請時点から2年1カ月前までの期間を遡って申請することも可能です。

※申請月が平成27年7月の場合、平成25年6月分以降の申請ができます。

問い合わせ

呉年金事務所
☎ 0823-22-1691

思いやり駐車場の利用証を交付

市では、広島県と共同で、

県内の公共施設や商業施設などに設置された身体障害者等用駐車場（車いすマークがある駐車場）を適正に利用していただくため、障害のある人など歩行が困難な人に県内共通の利用証を交付しています。

申込方法

福祉課、保健センター、支所・出張所のほか、広島県地域福祉課、各厚生環境事務所、各市町で受付・交付を行います。（手数料は無料）障害者手帳、介護保険被保険者証などの証

明書類を提示してください。

対象の駐車場には、「思いやり駐車場」の表示がしてあります。必要としている人が利用できるようご協力をお願いします。

市内の対象施設

市役所、バンブー公園、道の駅たけはら、ふくしの駅、ふれあいステーションただのうみ、たけはら美術館、吉名出張所、公民館 など、

※他の市町の対象施設は、広島県のホームページをご覧ください。

問い合わせ

広島県地域福祉課
☎ 082-513-3142

ひろしまベンチャー助成金

新規性・独創性のある技術やビジネスプランを募集します。

対象（すべてに該当すること）

- 県内に主たる事業所（事務所）を置いている法人、または県内在住の個人
- 前年度売上高が5億円以下
- 創業から起算した経過年数が7年未満または創業前であること
- 申請事業が非営利活動を目的としたものでないこと
- ※ 中小・ベンチャー企業支援機関の指導を受けることが条件

助成内容

大賞（個人・法人） 500万円
奨励賞（法人） 100～300万円
育成賞（個人） 50～200万円
エコ特別賞（個人・法人） 100万円

申し込み・問い合わせ
所定の申請書（ホームページ <http://www.hiro-venture.or.jp> からダウンロード）を9月30日（水）までに郵送してください。

（株）広島銀行法人営業部内
ひろしまベンチャー育成
基金事務局
☎ 082-504-3861





特別障害者手当及び 障害児福祉手当の申請

身体や知的・精神に重度の障害があり、日常生活において常時特別な介護が必要な在宅の人に、次のような手当を支給します。

手当名	支給要件			手当月額
	年齢	障害の程度	対象とならない人	
特別障害者手当	20歳以上	日常生活において常時特別な介護を必要とする状態にある人	障害者施設、老人施設に入所している人、病院や診療所等へ入院している人	26,620円
障害児福祉手当	20歳未満	日常生活において常時介護を必要とする人	児童福祉施設等に入院して児童、障害年金を受給できる人	14,480円

※本人及び扶養義務者等の所得により制限されます。

生活情報

夏の交通安全運動

7月11日～20日

「思いやり
ゆとりは無事故へ
つづく道」

①高齢者の交通事故防止

高齢者の動きに十分注意し、思いやりのある運転を励行しましょう。

高齢ドライバーの事故が増えています。慣れた道ほど油断せず、安全確認をしっかりしましょう。

②自転車安全利用の推進

3年以内に2回、危険運転をした運転手には「自転車の安全運転講習」の受講が義務化され、受講命令に従わない場合には5万円以下の罰金が科せられます。

③飲酒運転の根絶

飲酒運転の危険性、悪質性、

該当すると思われる人は、申請の手続きをしてください。
問い合わせ
福祉課障害福祉係
☎22-77743

責任の重大性を認識し、「飲酒運転を絶対にしない、させない」ことを徹底しましょう。
問い合わせ
まちづくり推進課生活環境係
☎22-22279

電波に関する相談

中国総合通信局では、不法無線局による混信・妨害、テレビ・ラジオの受信障害など、電波に関するお困りごとの相談電話を開設しています。

不法無線局、混信・妨害相談
082-2222-3332
受信障害(テレビ・ラジオ)
082-2222-3383
電波利用料
082-2222-3308
その他行政相談
082-2222-3314

第65回社会を 明るくする運動

「犯罪や非行を防止し、立ち直りを支える地域のチカラ」
「社会を明るくする運動」
は、すべての国民が犯罪や非

行の防止と罪を犯した人たちの更生について理解を深め、それぞれの立場において力を合わせ、犯罪や非行のない明るい社会を築こうとする全国的な運動です。

今年も7月を強調月間として、この運動が全国的に展開されますので、みなさんのご理解・ご支援をお願いします。
問い合わせ
総務課行政係
☎22-77719

土砂災害防止法に 基づく基礎調査の実施

広島県では、土砂災害防止法に基づき土砂災害警戒区域等を指定しています。

土砂災害警戒区域等の指定にあたり、地形や土地利用状況などに関する基礎調査を平成27年度に次の小学校区において実施する予定です。

基礎調査では、測量機器などにより現地の地形について調査を行いますので、ご理解とご協力をお願いします。

なお、調査員は広島県西部建設事務所長が発行した身分証明書を携行しております。

調査対象の小学校区
庄野小学校区
調査期間
平成28年2月まで
問い合わせ

県西部建設事務所東広島支所事業調整特別班
☎082-422-6911
(内線2659)

建設課土木維持係
☎22-77746



サマージャンボ宝くじ発売

今年は一等・前後賞合わせて7億円。サマージャンボミニ7000万と同時発売。
この宝くじの収益金は、市町の明るく住みよい街づくりに使われます。お近くの宝くじ売り場でお買い求めください。

発売期間
7月8日(水)～7月31日(金)
発売金額
1枚300円

問い合わせ
広島県市町村振興協会
☎082-223-6545

募集

市営住宅の入居申請

募集住宅 市内の市営住宅
申込条件

- ① 現に住宅に困窮している人
- ② 現に同居親族がいること
- ③ 申込者が成人であること
- ④ 申込者及び同居親族が市税等（市県民税、固定資産税、軽自動車税、国民健康保険税等）を滞納していない人
- ⑤ 申込者及び同居親族が暴力団員ではないこと
- ⑥ 世帯収入が基準内であること

収入基準

○公営住宅
一般世帯

月額所得が15万8千円以下
高齢者・障害者等がいる世帯
月額所得が21万4千円以下

受付期間

7月8日(水)～15日(水)
8時30分～17時15分

申込方法

（郵送の場合、当日消印有効）
所定の申込書（本庁・支所・出張所に備え付け）により、都市整備課住宅係へ。

※事故住宅は、住戸内等にお

▼募集住宅（公営住宅） 5戸

住宅名	種別	部屋番号	家賃（円/月）	間取り	所在地	単身	浴槽	トイレ	駐車場	備考
丸子山	公営	106号	20,800～40,900	2LDK	竹原町		有	水洗	有	高齢者・身体障害者向け
丸子山	公営	110号	20,800～40,900	2LDK	竹原町		有	水洗	有	高齢者・身体障害者向け
丸子山	公営	409号	22,600～44,000	3DK	竹原町		有	水洗	有	一般向け
丸子山	公営	502号	22,400～44,000	3DK	竹原町		有	水洗	有	一般向け
冠崎	公営	302号	12,300～24,100	3DK	忠海東町二丁目		無	水洗	無	一般向け ※事故住宅

※家賃については、申込者の収入によってそれぞれ異なります。

いて人身事故等が発生した住宅ですが、使用においては、他の住宅と何ら変わりません。事故の内容等については、お答えできません。

問い合わせ

都市整備課住宅係
☎ 22-17749

人権標語・男女共同参画標語

市民一人ひとりの人権が尊重され、豊かで明るい、生きがいのある社会の実現に向けて、広く市民より人権標語・男女共同参画標語を募集します。
採用作品は今後の啓発に活用させていただきます。

募集作品

標語（応募用紙等は自由）
※ただし、人権標語か男女共同参画標語か作品ごとに明記してください。

※作品は自作で未発表のものに限りません。

※入賞した作品の著作権は竹原市に帰属します。また、ご応募いただいた個人情報等は、竹原市個人情報保護条例に基づき、厳重に管理し、標語に関する以外には使用しません。

☆人権標語

○あらゆる人が大切にされる社会づくりを呼びかけるもの

○身近な生活の中で感じた人権課題（いじめ、傷つける言動等）をなくすために出来ること

☆男女共同参画標語

○平和に関すること
○家族や友だち、命を大切にすること
○様々な分野で男女が助け合えるもの
○ワークライフ・バランス（仕事と生活の調和）のとれた生活を呼びかけるもの

放課後児童クラブ 補助員の登録

竹原市内の放課後児童クラブに勤務する補助員を募集します。

応募資格

教員または保育士の資格を有する人、もしくは児童の育成及び指導について熱意のある人

業務内容

遊びや生活指導、児童の見守り等
提出書類 所定の申込書
※有資格者はその写真

受付 随時

申請・問い合わせ
子ども福祉室

☎ 22-17742



呉高等技術専門学校 オープンスクール

日時 7月28日(火) 9:00～11:50

入校説明、施設見学、体験実習、交流会（在校生の体験談、意見交換）等を行います。

職業訓練魅力発見ツアー

日時 7月16日(木) 13:15～15:40

①呉高等技術専門学校OB・OGによる「就職活動・就労体験」、②採用事業所による「企業が求める人材は?」、③公共職業安定所担当官による「関係職種の動向」から、お好きな項目を選んで情報を収集できます。

問い合わせ 呉高等技術専門学校

☎ 0823-71-8816

肝炎ウイルス検診のお知らせ

対象 (※対象年齢は平成28年3月31日の満年齢)
40歳以上の人で、今までに市の肝炎ウイルス検診を受けたことがない人

※40歳、45歳、50歳、55歳、60歳、65歳、70歳の対象者には、肝炎ウイルス検診無料受診券を7月下旬に送付する予定です。その他の人で、受診を希望する場合は、印かんを持参のうえ保健センターで受診券の交付を受けてください。

検診の受け方

肝炎ウイルス検診受診券と健康保険証を持って実施期間中に市内の実施医療機関に受診してください。次の①、②どちらかの方法で受診できます。

- ①肝炎ウイルス検診を単独で受診
- ②竹原市国民健康保険人間ドックや

後期高齢者医療人間ドックと同時に受診

実施期間

- ①の場合 8月1日(土)～10月31日(土)
- ②の場合 7月1日(水)～平成28年1月30日(土)

実施医療機関

①の場合のみ実施

井口耳鼻咽喉科眼科医院・おぎ皮膚科アレルギー科クリニック・大貫内科医院・しいはらクリニック・竹原病院・山下産婦人科内科医院・米田小児科医院

①及び②の場合で実施

浅野内科医院・円山医院・大田整形外科おおた内科・大多和医院・かわの医院・呉共済病院忠海分院・桑原内科循環器科医院・城原胃腸科整形外科・中島内科クリニック・馬場病院・安田病院

料金 ①の場合 2,601円

②の場合 1,380円

※生活保護世帯に属する人は印かんと被保護者証明書、平成27年度市民税非課税世帯に属する人は、印かんと身分証明(運転免許証、健康保険証など)を保健センターに持参し、事前に肝炎ウイルス検診無料受診券の交付を受けてください。(忠海支所、吉名出張所、荘野出張所でも申請受付ができます。その場合、後日、無料受診券を送付します。)無料受診券を受診時に提出すると、自己負担金は免除されます。

※代理人が交付を受ける場合は、代理人の印かんと代理人本人を確認できる身分証明を持参してください。

※40歳、45歳、50歳、55歳、60歳、65歳、70歳の方は、肝炎ウイルス検診無料受診券(7月下旬に送付予定)を提出すると、自己負担金は免除されます。

問い合わせ 保健センター ☎22-7157

看護職のための 再チャレンジセミナー開催

対象者 離職中の看護職有資格者(保健師・助産師・看護師・准看護師)

※参加費無料、子ども同伴の参加も可能です。

内容 最近の医療・看護の動向についての講演や復職体験者からのメッセージ、復職へ向けた研修案内など

月日	開催地・会場	申込期限
8/17(月)	【福山市】 福山すこやかセンター	8/10(月)
9/10(木)	【三原市】 ペアシティ三原西館3階	9/3(木)
9/17(木)	【東広島市】 東広島市役所4階会議室	9/10(木)

※時間は全て13時15分～15時30分です。

申し込み・問い合わせ

広島県看護協会(広島県ナースセンター ☎082-293-9786)へ、平日の9時～17時までの間に電話でお申し込みください。

電気・ガス・ガソリン・水道使用量 見える化キャンペーン協力者募集

電気・ガス・ガソリン・水道の、8月～3月までの使用量を記録し、使用量の変化を把握することで、省エネにつなげる取組の協力者を募集します。取組方法については、事前に環境学習会で説明します。

※協力していただいた人の中から抽選でエコグッズが当たります。

申込方法

8月10日(月)までに、直接または電話で、まちづくり推進課生活環境係(☎22-2279)へ。

『ひろしま「ひと・夢」未来塾』 の塾生を募集します！

広島県では、中山間地域の未来をリードし、サポートする人材を育成するため、『ひろしま「ひと・夢」未来塾』を開講します。

7月13日まで、受講生を募集していますので、興味のある人は県のホームページ(『「ひと・夢」未来塾』で検索)をご覧ください。

問い合わせ

広島県中山間地域振興課 ☎082-513-2634

◆次の収集日について該当となる地区は、休日収集または振替収集を行います。

◆もやせる物

7月20日(月) → 収集します



◆リサイクルする物

7月20日(月) → 7月17日(金)

◆有害ごみ

7月20日(月) → 7月24日(金)

問い合わせ まちづくり推進課生活環境係

☎22-2279

地域ぐるみで取り組む鳥獣被害対策

鳥獣を寄せ付けないように

畑・家庭菜園の管理をしよう!



鳥獣被害の原因の一つは、気付かずに行っている「餌づけ」です。

有害鳥獣に「ここに餌がありますよ」と教えてしまうような畑・家庭菜園になっていませんか?

繁茂しすぎた果樹の下は、鳥獣の涼み場所、昼寝場所となってしまいます。また、管理が十分にできていない果樹が落下したり、ワイヤーメッシュやネットの外からでも鳥獣が届くような位置に実をつけたりしていませんか。不要な木や枝は剪定しましょう。

トマトやキュウリ等夏野菜が、必要以上になりすぎて収穫せずに放置することは、鳥獣を寄せ付ける行為です。不要な枝は、適宜切りとりましょう。また、カボチャやスイカのツルがワイヤーメッシュやネットの外に出ていると、この柵の中にはカボチャやスイカがありますよと鳥獣に教えてしまうこととなります。

問い合わせ 産業振興課農林水産振興係

☎22-7745

休日納税相談窓口を開設します

市税納税相談のため、休日納税相談窓口を開設します。何らかの事情で納税が難しい場合は相談を受け付けますので、ご利用ください。

日時 7月12日(日) 9時~17時

夜間窓口も利用できます

事前に連絡をしていただければ、税金に関する相談を受け付けますので、ご利用ください。

利用時間

平日の20時まで(要相談)

場所 税務課(本庁1階)

問い合わせ 税務課 ☎22-7732



第5回高校生の神楽甲子園
ひろしま安芸高田

日時 7月25日(土)、26日(日)

午前9時開門 午前10時開演

会場 神楽門前湯治村 神楽ドーム

(安芸高田市美土里町本郷4627)

内容 全国の高校生の神楽共演(各日7~8校出演)

協力金 1,000円(当日券のみ、全席自由席)

※高校生以下無料

問い合わせ 安芸高田市役所商工観光課

☎0826-47-4024



献血のお知らせ

日時 7月30日(木)

10時~12時、13時~15時30分

場所 竹原市民館

※400ML献血にご協力ください。

問い合わせ まちづくり推進課生活環境係 ☎22-2279

◆初期救急

(発熱・軽いけが等に対応)

とき	外科 (9時~18時)	内科・小児科 (9時~12時、 13時~16時)
7/12(日)	馬場病院	竹原市休日 診療所
7/19(日)	安田病院	
7/20(月)	安田病院	
7/26(日)	馬場病院	
8/2(日)	馬場病院	
8/9(日)	安田病院	

◆第2次救急

(緊急手術や入院を要するようなけがや急病等に対応)

とき	ところ
7/12(日)	馬場病院
7/19(日)	県立安芸津病院
7/20(月)	安田病院
7/26(日)	馬場病院
8/2(日)	県立安芸津病院
8/9(日)	安田病院

◆平日(午後6時~翌朝8時)

とき	ところ
毎週火・土曜日	安田病院
毎週水・金曜日	馬場病院
毎週月・木曜日	県立安芸津病院

問い合わせ

竹原市休日診療所 ☎22-7157

安田病院 ☎22-6121

馬場病院 ☎22-2071

県立安芸津病院 ☎45-0055

※開設日は、祝日などにより、変更する場合があります。事前に電話連絡をしてください。



7月

★保健行事 ●図書館行事 ♪子育てわくわく情報
時..時間 場..場所 対..対象 内..内容 費..費用 持..持参する物 講..講師

日	行事	問い合わせ
12日		
13月	♪あかちゃんすこやかタイム～暑い夏を健康に過ごすために～ 時 13:30～15:00 場 竹原西公民館	ゆりかご ☎ 22-1568
14火		
15水	★4～5か月児健診 時 12:30～13:00受付 場 保健センター 対 H27.2～3月生(対象児には通知)	保健センター ☎ 22-7157
16木	♪ファミサポなつまつり準備会 時 9:30～12:00 場 福祉会館大広間 内 なつまつり催し物・飾り製作(子どもと一緒にの参加も歓迎) ※7/14(火)までに要申し込み	ファミリー・サポート・センター ☎ 22-2304
17金	★健康相談～血圧・尿検査など～(成人・乳幼児) 時 13:30～14:30 場 吉名公民館 内 育児相談(身体計測等)、栄養相談(体脂肪測定、食事診断など)も行います。	保健センター ☎ 22-7157
18土	<div style="display: flex; justify-content: space-around;"> <div style="border: 1px solid black; padding: 5px; width: 45%;"> <p style="text-align: center;">絵本の会</p> <p>絵本の読み語りをしています。赤ちゃんから大人の方まで、一緒におはなしの世界を楽しみましょう。</p> <p>日時 7月11日(土) 11時～(30分程度)</p> <p>場所 図書館ロビー</p> </div> <div style="border: 1px solid black; padding: 5px; width: 45%;"> <p style="text-align: center;">読書会に参加しませんか?</p> <p>課題本を読み、講師とともに感想や意見交換を行います。</p> <p>日時 7月15日(水) 13時30分～</p> <p>場所 福祉会館2階会議室</p> <p>問い合わせ 図書館 ☎ 22-0778</p> </div> </div>	
19日		
20月		
21火	★歯っぴー健診 時 13:00～13:30受付 場 保健センター 対 H25.4～5月生(対象児には通知)	保健センター ☎ 22-7157
	♪夏休み生活学習支援(～8/28 ※お盆(8/13～8/16)はお休み) 時 9:00～16:00 場 ふれあい館ひろしま ※参加費等詳しくはお問い合わせください。	ふれあい館ひろしま ☎ 22-9100
22水	♪7月誕生会「みんなでおめでとう！」 時 11:15～11:45 場 福祉会館2階会議室	ゆりかご ☎ 22-1568
23木	♪乳幼児の救命手当 時 10:30～11:30 場 忠海公民館	ミルクハウス ☎ 26-2845
24金	★かみかみ教室～さっぱり食べようスタミナごはん～ 時 9:45～10:00受付 場 保健センター 対 1歳6か月～3歳児と保護者 内 幼児の食事について(調理実習、試食) ※7/22(水)までに要申し込み(定員15組)	保健センター ☎ 22-7157
	♪ベビーマッサージ 時 10:30～12:00 場 福祉会館大広間 持 バスタオル、水分補給できるもの	ミルクハウス ☎ 26-2845
25土		
26日	♪すまいるサンデーIN仁賀～親子でどろだんご作り～ 時 10:00～ 場 仁賀町 費 100円	ふれあい館ひろしま ☎ 22-9100
27月	♪水遊び 時 10:30～12:00 場 長浜会館 持 水着、タオル	ミルクハウス ☎ 26-2845
28火	♪川遊びを楽しもう! 時 10:00～12:00 場 仁賀町親水公園 持 水遊びできる服、玩具、お茶、お弁当 ※要申し込み・駐車場あり(仁賀公民館)	ゆりかご ☎ 22-1568
	♪わくわくひろば～水あそびをしよう～ 時 10:30～11:30 場 ふれあい館ひろしま	ふれあい館ひろしま ☎ 22-9100
29水	★なかよし教室～アスパラクッキー・キラキラゼリーを作ろう!～ 時 10:00～10:15受付 場 保健センター 対 2～3歳児と保護者 内 子どもと保護者が一緒におやつ作り ※要申し込み(定員8組)	保健センター ☎ 22-7157
30木	献血(16ページ参照)	
31金	♪にこにこバースデー(7月生まれ、パパ、ママ、じいじ、ばあばもみんなあつまれ～!) 時 10:30～11:30 場 ふれあい館ひろしま	ふれあい館ひろしま ☎ 22-9100

「人権啓発講座」を開催します！

日時 8月2日(日) 13:30～15:00
 場所 勤労青少年ホーム3階軽運動場
 演題 こどもを守る・こどもとを守る
 ～あらゆる暴力から自分を守ろう～
 講師 特定非営利活動法人こどもステーション理事長
 奥野しのぶ さん
 対象 こども・保護者・関心のある人
 ※中学生未満は保護者と一緒にご参加ください。
 ※運動が出来る服装で参加してください。
 問い合わせ 人権センター ☎ 22-3726

市民の広場

掲載申し込み随時受付中！
 問い合わせ 企画政策課 ☎ 22-0942

★第1回たけはら音楽フェスティバル

7月26日(日)の12時30分(開場は12時)から、市民館ホールで、たけはら音楽フェスティバルを開催します。合唱・邦楽・洋楽等の音楽団体による演奏や広島県警察音楽隊による演奏を予定しています。入場無料。詳しくは、たけはら音楽連合会・金澤(☎ 22-4737 FAX 兼)へ。

★第6回じゃがワングランプリ

～おいしいじゃがいもレシピを募集～

8月3日(月)の11時30分から、たけはら美術館文化創造ホールで、じゃがいもレシピの1番を決める、じゃがワングランプリを開催します。

そこで、吉名のジャガイモを使ったレシピを募集しています。応募資格は吉名産じゃがいもを使用した料理を当日10時までに会場に持ち込みでできること。7月15日(水)までに要申し込み。詳しくは、じゃがワングランプリ実行準備会・西野(☎ 28-0284)へ。

★第42回老人作品展の開催と作品募集

9月3日(木)～6日(日)の9時～17時(最終日は15時まで)、たけはら美術館文化創造ホールで老人作品展を開催します。

また、老人作品展の作品を募集します。募集種目は、手芸、工芸、陶芸、書、絵画、文芸、写真で、1人2点まで。対象は、竹原市老人クラブ会員及び60歳以上の市民。申し込みは7月31日(金)までに地元老人クラブ会長へ。詳しくは、平日9時～16時(木曜日は休み)に、市老人クラブ連合会・森岡(☎ 22-5305 FAX 兼)へ。

【注意】この欄は、市民のみなさん相互の情報交換の場です。掲載行事等は、市の主催ではありません。日時・会場・内容等は各主催者によくご確認のうえご自分の責任で参加してください。

竹原市戦没者・戦災死没者追悼式並びに平和祈念式典

竹原市の戦没者並びに戦災死没者に哀悼の意を表すとともに、再び戦争の惨禍を繰り返すことのないよう、恒久平和を祈念するため、戦没者・戦災死没者追悼式並びに平和祈念式典を開催します。

日時 8月7日(金) 10時～

場所 市民館大ホール

問い合わせ

竹原市戦没者・戦災死没者追悼式並びに平和祈念式典実行委員会事務局(福祉課福祉総務係)

☎ 22-7742

たけはら美術館 ☎ 22-3558

所蔵品展「池田コレクション展Ⅲ」

8月23日(日)まで

池田勇人元首相が愛蔵していた作品を中心に紹介します。

また、池田氏の写真パネルも展示します。

開館時間 9時～17時

※入館は16時30分まで。

入館料 一般200円(160円)、

18歳以下・75歳以上無料

※()内は20名以上の団体料金

休館日 月曜日(※祝休日の場合は翌日休館)

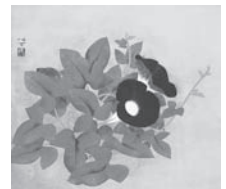

▲向井久万「朝顔」

うねたに 第12回采谷記念 ラビットクロカン in 大久野島

日時 11月8日(日)

場所 休暇村大久野島

参加費

クロカン部門…小学生300円、中高生500円、
19歳以上1,500円

ウォーキング部門…500円

※詳しくは、市観光ポータルサイトをご覧ください。

<http://www.takeharakankou.jp/event/autumn/crosscountry.php>

申込方法

9月30日(水)までに申込書(観光協会、バンブー体育館、まちづくり推進課、支所・出張所などに備え付け)に記入のうえ、ラビットクロカン in 大久野島実行委員会(観光協会内☎ 22-4331)へ。

8月

★：保健行事 ●：図書館行事 ♪：子育てわくわく情報
時：時間 場：場所 対：対象 内：内容 費：費用 持：持参する物 講：講師

日	行事	問い合わせ
1 土		
2 日	人権啓発講座 (18 ページ参照) ♪ファミサポなつまつり 時 10:00～12:00 場 福社会館大広間 内 綿菓子・なりきりフォトスタジオ・おめんやさん等 費 50 円 ※7/29 (水) までに要申し込み (当日参加も可)	ファミリー・サポート・センター ☎ 22-2304
3 月	♪水遊び 時 10:30～12:00 場 荘野公民館 持 水着、タオル、袋	ミルクハウス ☎ 26-2845
4 火		
5 水	★1歳6か月児健診 時 12:30～13:00 受付 場 保健センター 対 H25.12～H26.1月生 (対象児には通知) ♪赤ちゃんすこやかタイム～離乳食の悩みあれこれ～ 時 13:30～15:00 場 中通公民館	保健センター ☎ 22-7157 ゆりかご ☎ 22-1568
6 木	★健康相談～血圧・尿検査など～ (成人・乳幼児) 時 13:30～14:30 場 中通公民館 内 育児相談 (身体計測等)、栄養相談 (体脂肪測定、食事診断など) も行います。	保健センター ☎ 22-7157
7 金	竹原市戦没者・戦災死没者追悼式並びに平和祈念式典 (18 ページ参照) ★もぐもぐ教室～おとなのお豆腐料理から離乳食～ 時 9:45～10:00 受付 場 保健センター 対 5か月～1歳5か月児と保護者 内 離乳食のすすめ方とポイント (調理実習、試食) ※8/4 (火) までに要申し込み (定員 15 組)	保健センター ☎ 22-7157
8 土	♪オセロで遊ぼうパート1 時 10:30～12:00、13:30～15:30 場 福社会館2階会議室 対 5歳児～中学3年生	児童館 ☎ 22-0420
9 日		
10 月	♪いのちのおはなし会 時 10:30～12:00 場 ふれあい館ひろしま	ふれあい館ひろしま ☎ 22-9100
11 火		
12 水	♪ソーメンパーティー 時 10:30～12:00 場 吉名公民館 ※要申し込み	ミルクハウス ☎ 26-2845
13 木	原爆死没者の慰霊・平和祈念の黙とうを 8月6日(木) 8時 15分	
14 金		
15 土		
16 日	的場公園は夜間車両進入禁止になります 7月11日～8月31日、夜9時から翌朝7時までは入口を施錠しますので、公園内に車両は入れません。また、公園内での花火、キャンプ、火気使用は禁止しています。ご協力ください。 問い合わせ 都市整備課都市計画係 ☎ 22-7749	
17 月		
18 火		
19 水	♪ ファミサポ会員登録受付中! 子どもを預けたい人や預かりの手伝いをしたい人を随時募集しています。 問い合わせ ファミリー・サポート・センター (ふくしの駅) ☎ 22-2304 (8:30～17:30)	
20 木		
21 金		
22 土	★ 機能回復訓練 時 毎週木曜日 13:30～15:30 場 保健センター 対 脳卒中後遺症の人など 内 個別訓練、集団訓練など ※要申し込み 問い合わせ 保健センター ☎ 22-7157	
23 日		
24 月		
25 火	★ 機能回復訓練 時 毎週木曜日 13:30～15:30 場 保健センター 対 脳卒中後遺症の人など 内 個別訓練、集団訓練など ※要申し込み 問い合わせ 保健センター ☎ 22-7157	
26 水		
27 木		
28 金	★ 機能回復訓練 時 毎週木曜日 13:30～15:30 場 保健センター 対 脳卒中後遺症の人など 内 個別訓練、集団訓練など ※要申し込み 問い合わせ 保健センター ☎ 22-7157	
29 土		
30 日		
31 月		

