

募集

一幼稚園、保育所、
放課後児童クラブ

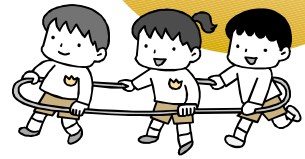

幼稚園児

対象 平成22年4月の入園児

・大乗幼稚園(福田町)

4歳児135人

・竹原西幼稚園(本町四丁目)

3歳児130人

4歳児(新規入園児)19人

※募集人員を超えた場合は、
抽選となります。

保育時間 9時～14時(3歳
児は、9時～11時30分とし、
その後状況に応じて14時ま
でを保育時間とします。登
園時間は、8時30分～9時)

入園資格

①入園希望児・保護者が市内
に居住し、住民登録をして
いること

②3歳児は、平成18年4月2
日から平成19年4月1日ま
でに生まれた人

③4歳児は、平成17年4月2
日から平成18年4月1日ま
でに生まれた人

申込期間 平成22年1月8日
(金)～18日(月)(8時30分～17
時30分)

持参する物 印かん
申し込み・問い合わせ
学務課学事係

☎22-7753

◆抽選

日時 平成22年1月22日(金)
13時30分

場所 市民館(2階第2・3
会議室)



保育所入所児童 (乳・幼児)

平成22年4月の入所児童を
募集します。申込手続き・保
育情報等については、社会福
祉課または各保育所にお問い
合わせください。

募集場所

・竹原保育所(田ノ浦二丁目)
・竹原西保育所(竹原町)

代替保育士・ 代替給食調理補助員 の登録者

公立保育所の職員の休暇等
による欠員が生じた場合に勤務
する代替保育士及び給食調理補
助員の登録者を募集します。

応募資格

○保育士：保育士資格を有す
る人

○給食調理補助員：給食調理
関係に携わった経験のある
人、または熱意のある人

提出書類 所定の申込書、履
歴書、有資格者はその写し

申し込み・問い合わせ
社会福祉課施設係

☎22-7742

※随時受け付けています。

放課後児童クラブ 代替指導員の登録者

放課後児童クラブ指導員の
休暇等による欠員が生じた場
合に勤務する代替指導員の登
録者を募集します。

応募資格(いずれかに該当)
①教員免許または保育士資格
がある人

②社会教育団体等で児童への
指導経験がある人

③児童の育成及び指導につい

児童館にベビーシートと授乳室を設置しました。

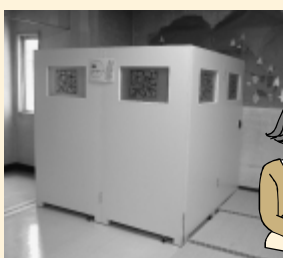

授乳やおむつ替えに
みなさんぜひ
ご利用ください。



て熱意のある人
提出書類 所定の申込書、履
歴書、有資格者はその写し
申し込み・問い合わせ
社会福祉課施設係
☎22-7742
※随時受け付けています。

ファミサポ会員登録受付中! ~子どもを預けたい人や預かりの手伝いをしたい人随時募集~
☎22-2304 ファミリー・サポート・センター(福祉会館内) 受付時間 8:30~17:30



ファミサポでは、会員間の交流のため、クリスマス会などを開催しています。



ゆりかご (児童館内)
☎22-1568

◆第6回子育てアドバイス
「子どもの健康を守るために」

日時 12月10日(木)
13:30~14:30

場所 福祉会館 1F 大広間
講師 米田小児科医院院長 米田吉宏さん

◆ゆりかごクリスマス会

日時 12月18日(金) 10:30~
場所 児童館遊戯室 (福祉会館 2F)

内容 お母さん方による催し
サンタさんも来るよ!
※当日は子ども一人当たり200円のプレゼントを持ってきてください。

児童館 ☎22-0420

◆クリスマス会

日時 12月12日(土) 10:30~14:00
場所 福祉会館 2F 第1第2会議室、児童館遊戯室
対象 5歳児~中学3年生
内容 ゲーム、会食
参加費 一人150円 定員 30人
※プレゼントは児童館で用意します。
※前日までに要申込。

◆干支のキーホルダー作り

期間 12月13日(日)~26日(土)
場所 児童館閲覧室 (福祉会館 2F)
対象 幼児~一般
内容 トラのキーホルダーを作ります。
参加費 1個50円

ミルクハウス ☎26-2845

◆もちつき

日時 12月18日(金) 10:00~
場所 福祉会館 1F 大広間

◆クリスマス会

日時 12月21日(月) 10:00~
場所 荘野公民館

◆カレンダー作り

日時 12月25日(金) 10:00~
場所 福祉会館 1F 大広間

◆お正月飾り作り

日時 12月26日(土) 10:00~
場所 福祉会館 1F 大広間

たけはらふれあい館 ☎22-9100

◆子育て講座「子どもの健康医療について」

日時 12月17日(木) 14:00~
場所 たけはらふれあい館
講師 米田小児科医院院長 米田吉宏さん

◆クリスマス会「ハッピークリスマス!」

日時 12月19日(土) 15:00~17:00
場所 たけはらふれあい館
内容 絵本の読み聞かせ、ライブ(平野由里 他)
参加費 500円(子どものみ)
※プレゼントもあります

◆学習支援

日時 12月23日~26日、12月28日、1月5・6日
場所 たけはらふれあい館
対象 小学生
※詳しくはお問い合わせください。

保 健 行 事

問 保健センター ☎22-7157 FAX 22-7158

行 事	日時(カッコ内は、受付時間)	会 場	対 象	備 考	申込
9~10か月児健診	12/16(水) (12:30~13:00)	保 健 セ ン タ ー	H21. 2月~3月生	対象児には通知します	
あかちゃん講座	12/15(火) 10:00~11:45		妊婦とその家族	テーマ:あかちゃんを産むために・妊婦体操・歯の話他 担当:助産師、歯科衛生士、保健師 持参品:母子健康手帳、筆記用具 ※動きやすい服装でお越しください	
こどもの広場	1/12(火) (13:30~15:00)		乳幼児と保護者	育児相談(身体計測)、栄養相談、母乳相談など	
3歳児健診	1/13(水) (12:30~13:00)		H18. 8月~9月生	対象児には通知します	
機能回復訓練	毎週木曜日 13:30~15:30		脳卒中後遺症の人ほか	個別訓練、集団訓練など	○
健 康 相 談	12/18(金) 13:30~14:30	★竹原教育集会所	成 人	保健師による健康相談(血圧・尿検査など)を実施します ★栄養士による相談も実施します(体脂肪測定、食事診断など) ◇育児相談も実施します	
	12/21(月) 9:30~10:30	田万里公民館			
	12/25(金)	★沖辺集会所			
	1/4(月)	湯坂集会所			
	1/8(金)	★毛木沖集会所			
	1/8(金)	大福地集会所			
1/15(金)	◇吉名公民館	乳幼児と成人			