

# れんらく版

竹原市役所  
〒725-8666  
竹原市中央五丁目1番35号  
http://www.city.takehara.hiroshimja.jp

## 補助・助成制度

### アヲハタ奨学金基金 希望者募集

給付型奨学金制度（アヲハタ奨学金基金）の受給希望者を募集します。

**対象** 大学（4年制のみ）に進学を予定している人  
**資格**（すべてに該当すること）  
①本人または保護者が市内に住んでいること  
②学力優秀であること  
③経済的理由により修学が困難であること

**募集人数** 2人

**決定方法** 申請書などを審査して内定（4月中旬）

## 生活情報

### 乳がん・マンモ検診・子宮がん検診

**給付額** 3万円/月  
**給付時期** 在学する大学の正規の修学期間とし、原則として4月・9月・1月に給付

**申請期間**  
平成22年2月15日（月）～26日（金）

**申請・問い合わせ**  
学務課学事係  
☎22-7753

**実施期間** 平成22年3月31日まで

**対象** 市内に住所があるつぎの女性（年齢は平成22年3月31日の満年齢）

**子宮がん検診** 20歳以上の女性及び子宮頸がん検診無料クーポン券対象者

**乳がん検診** 40歳以上の偶数年齢の女性及び乳がん検診無料クーポン券対象者

**費用**  
**子宮がん検診** 子宮頸部がん検診は2,000円、子宮体部がん検診は3,000円（子宮頸がん検診分も含む）。ただし、子宮頸がん検診無料クーポン券の人が子宮体部がん検診をする場合は、1,000円必要です。

**乳がん検診**  
40歳代：2,500円  
50歳以上：1,700円

**検診費用の免除**  
①検診無料クーポン券対象者（該当する検診のみ）  
※クーポン券を医療機関に提出してください。  
②70歳以上の人  
③平成21年度市民税非課税世帯に属する人  
※税務課、支所、出張所へ、本人を確認できる身分証明を持参し、健康診査用非課税証明書の交付を受けてから受診してください。

④生活保護世帯に属する人（被保護者証明書の提示）

**実施医療機関**  
**子宮がん検診** 山下産婦人科 内科医院（☎22-23325）  
**乳がん検診** かわの医院（☎22-0724）

※受診前に実施医療機関に予約してください。  
※他市町の検診無料クーポン券をお持ちの人で、転入された人は事前に保健センターにご連絡ください。

**問い合わせ**  
保健センター  
☎22-77157

## 水道管にも冬支度を

これから寒さが厳しくなり、冷え込みで水道管が凍ったり、破裂したりすることがあります。特に屋外でむき出しになっている水道管、日陰や風当たりの強いところにある水道管は凍結しやすく注意が必要です。毛布や布などの保温材で守りましょう。

もし、水道管が破裂したらメーターボックス内のバルブを右回りに閉めて、すぐに最寄りの指定工事店（工事店一覧は水道課に備え付けています）に修理を依頼してください。

## 防寒のしかた



水道産業新聞社提供

- ◆メーターボックスの中に、布、新聞紙などをビニール袋に詰めて入れます。ボックスの上にダンボールなどを敷き、保温します。
- ◆むき出しの水道管に保温チューブや布を巻きます。巻いたものがぬれないようさらに上からビニールテープなどを巻きます。

問い合わせ

水道課  
☎22-7768

ところ	休日当番（初期患者への対応）		2次救急医療（重症患者への対応）	
	とき	診療科目	とき（平日：午後6時～翌朝8時 日曜・祝日：午前8時～翌朝8時）	
竹原市休日診療所 ☎22-7157	日曜日・祝日・12/30～1/3 （9時～16時）	内科・小児科		
安田病院 ☎22-6121	12/13・23・27・31 1/2・3（9時～18時）	外科	毎週火・土曜日 12/13・27・31 1/3	
馬場病院 ☎22-2071	12/6・20・30 1/1・10・11（9時～18時）	外科	毎週水・金曜日 12/20・30 1/1・10	
県立安芸津病院 ☎45-0055			毎週月・木曜日 12/6・23・29 1/2・11	

※インフルエンザが流行していますので、発熱のある時は、必ず医療機関に電話連絡して、受診してください。

※開設日は、祝日などにより、変更する場合があります。事前に電話連絡をしてください。

## 消費生活相談室便り サクラメールに気をつけて!

携帯で知り合ったメル友とメールを続けているうちに、いつの間にか高額なポイント料金がかかっていますか? その友達は出会い系サイトの「サクラ」かもしれません。出会い系サイトで頻繁にメールのやり取りをしていると、いつのまにかポイント料金がかさみ、カード会社から高額請求がくる場合があります。パターン1「会おう」と言ってくるけど、いつもドタキャンをされる。パターン2 芸能人またはマ

ネーチャーを名乗る。この人たちは、本当に実在する人物でしょうか?

また、知らないところからの懸賞当選メールも要注意。指し示されるまま出会い系サイトに登録し、当選金を預かっているとという人物とメールのやり取りをしているうちに、サイトの利用料が高額になっていったというケースもあります。

出会い系サイトは、料金をめぐるトラブルだけでなく、様々な犯罪の温床になっている可能性があります。特に、未成年者に被害が多いのもこのトラブルの特徴です。子どもに携帯を持たせるときは、電話会社

の有料サイトアクセス制限サービスを利用しましょう。問い合わせ

消費生活相談室(火曜・木曜10時~16時)  
☎22-6965

## 交通事故統計情報

○警報日	12/21(月)
○南部警報日	12/26(土)
○県下一斉警報日	12/4(金)
●路線注意報日	
国道185号	12/16(水)
国道2号	12/17(木)
高速山陽道	12/21(火)
竹原警察署	☎22-0110

## 甲種防火管理新規講習

日時 平成22年1月28日(木)・29日(金) 9時~16時  
(2日目は16時30分まで)

場所 東広島市消防局4階講堂(東広島市西条上市町4番40号)  
定員 70人(定員になり次第締め切ります)  
持参する物 筆記用具、動きやすい服装、印鑑  
費用 5,500円(テキストト代として講習会初日に徴収)  
申込方法 所定の用紙(消防局、最寄りの消防署、分署)

に備え付け)で12月7日(月)から22日(火)までの間に申し込んでください。(申込時に、写真2枚、50円切手1枚が必要です。)

申し込み・問い合わせ  
東広島市消防局予防課  
☎082-422-6341

## 製造事業所のみなさんへ 工業統計調査にご協力ください

工業統計調査を12月31日現在で実施します。

この調査は、製造業を営む事業所を対象として、その活動実態を明らかにするために、国や地方公共団体の行政施策の基礎資料や企業、大学などの研究資料、小・中・高等学校の教材など広く利用されます。

12月中旬から来年1月中旬にかけて調査員が伺いますので、調査のご協力をお願いします。

問い合わせ  
総務課情報統計係  
☎22-17729

## お気軽にご相談ください

### 高齢者総合相談

☎地域包括支援センター ☎22-5494  
毎週月曜日~金曜日 8時30分~17時30分  
※土・日曜日は要望により対応します

### 消費生活相談

☎市役所1階消費生活相談室 ☎22-6965  
毎週火曜日・木曜日 10:00~12:00  
13:00~16:00

### 国民年金相談日

☎福祉会館2階会議室 ☎0823-22-1691  
呉社会保険事務所 ☎0823-22-1691  
毎月第2水曜日 10:00~15:00

### ふれあい福祉相談

☎ふくしの駅(中央3-13-5) ☎22-8986  
☎ふれあい福祉相談センター ☎22-8986

相談内容	日	時間帯	
◎一般相談(どんな相談でも)			
◆ボランティア相談(活動希望・依頼援助等)	毎週月~金	8:30~17:00	
◆税金相談	毎月第1金曜	10:00~15:00	
◆公証事務相談(遺言・任意後見など)	毎月第2木曜		
◇不動産相談	毎月第3水曜		
◎障害児者相談	毎月第3木曜		
◆保険・年金相談	毎月第4水曜		
◎女性相談	毎月第4金曜		
*法律相談	毎月第2金曜		10:00~16:00

※祝日はお休みです。  
◎電話による相談も可。  
◇12月は司法書士が応相談。  
\*法律相談は予約制。月初めより受付。  
無料での相談は一人1回です。

## ひとりで悩まずご相談を

### いのちのホットライン竹原

あなたはひとりではありません。悩んだとき、困ったとき、ご相談ください。  
☎22-9102(9時~18時)  
☎NPO法人たけはらふれあい館(中央二丁目4-3)  
※12/4、12/29~1/4はお休み。

平成22年度償却資産の申告を

償却資産とは、事業をして  
いる個人・法人が、その事業  
のために用いている土地・家  
屋以外の資産のことで、固定  
資産税の課税対象になります。

申告の必要がある場合は、  
資産の多少に関わらず、平成  
22年1月1日現在の所有状況  
を申告してください。申告を  
していない事業者について  
は、帳簿調査を実施します。

事業別の主な償却資産の例

- ①事務所：パソコン、机、椅子、金庫、コピー機など
  - ②喫茶・飲食店：看板、椅子、レジスター、冷蔵庫など
  - ③理容・美容業：理・美容椅子、消毒殺菌機、湯沸かし機、エアコンなど
  - ④クリーニング業：洗濯機、プレス機、給排水設備など
  - ⑤小売業：冷蔵ストッカー、陳列ケース、レジスター、自動販売機、エアコンなど
  - ⑥工場：受変電設備、旋盤、プレス機、構内舗装など
  - ⑦建設業：パワーシヨベル、ブルドーザーなど
- 申告 2月1日(月)までに、申告書  
(税務課備え付け)により税務  
課課税係(☎22-7732)へ

家屋を取り壊した人は申告を

固定資産税は毎年1月1日  
現在を基準日として課税され  
ます。家屋の一部や全部を取り  
壊したり、年内に取り壊す予定  
のある人は申告してください。

取り壊した家屋について  
は、平成22年度から固定資産  
税が課税されませんが、申告  
がないと課税されてしまうこ  
とがありますので、必ず申告  
してください。

また、土地の利用状況に  
更があった場合は、届け出  
てください。

申告 12月28日(月)までに、申  
告書(税務課備え付け)に  
より税務課課税係(☎22-  
7732)へ

※印鑑が必要です。(認め印可)  
※登記している家屋を取り壊  
した場合で、法務局で滅失  
登記の手続きをした人は、  
申告の必要はありません。

相続人代表者指定  
(変更)届の提出を

土地・家屋の所有者が亡く  
なった場合、相続登記が済む  
までの間、固定資産税につい

ては相続人全員が連帯し、納  
付してください。その場合、  
相続人を代表して納税通知書  
を受け取る人(相続人代表者)  
を指定して、市から送付され  
た用紙で届け出てください。  
翌年度から相続人代表者の人  
へ納税通知書を送付します。  
(※用紙が送付されていない  
場合は、お問い合わせを。)

なお、届出を提出した後、  
死亡した年の12月末日までに  
相続登記を行った場合は登記  
を優先します。

この届出は法的に相続が確定  
するような書面ではありません。  
問い合わせ

税務課課税係  
☎22-7732

年末年始の火災予防

本格的な冬の到来を迎え暖房器具を使用  
する機会が増えるこの時期は、例年住宅火  
災が多発しています。火の元、火の取扱い  
には十分気をつけてください。

また、住宅火災による死傷者撲滅のため「住  
宅用火災警報器」の設置に努めてください。

問い合わせ

東広島市消防局予防課 ☎082-422-6341

平成21年度 広島中央環境衛生組合職員を募集

1次試験日 平成22年1月17日(日) 9時～  
試験会場 広島中央環境衛生組合賀茂環境衛生センター  
4階会議室(東広島市西条町上三永)  
受験案内配布場所 広島中央環境衛生組合総務課、竹原  
市役所総務課人事係  
受付期間 12月4日(金)～18日(金)

職種	採用予定 人数	受 験 資 格	職務内容
一般行政職	若干名	<ul style="list-style-type: none"> <li>・昭和60年4月2日から平成4年4月1日までに生まれた人</li> <li>・学校教育法による高等学校卒業程度の学力をもつ人</li> <li>・日本国籍をもつ人</li> <li>・地方公務員法第16条に該当しない人</li> </ul>	広島中央環境衛生組合管内(東広島市、竹原市、上島町)の環境業務に従事します。

申し込み・問い合わせ  
広島中央環境衛生組合総務課 ☎082-426-0852

しょうがい ひと ひと  
障害のある人もない人も  
あんしん く  
安心して暮らせる  
たけはらし  
竹原市に  
かぎやパンダ



12月3日～9日は障害者週間です。



# 年末交通事故防止 県民総ぐるみ運動

12/11(金)～20(日)

「渡れそう 今なら行けるは  
もう危険」

## ①高齢者の交通事故防止

高齢者は、交通安全意識の高揚を図り、運動・運転能力が低下していることをよく理解し、歩く時や、自転車・自動車を運転する時は慎重な行動に努めましょう。

運転者は、高齢者マークをつけた車に割り込みなどをしてないようにしましょう。

## ②飲酒運転の根絶

飲酒運転の危険性を十分認識し、「飲酒運転は絶対にしてない、させない」、「飲む席に運転していかない、運転する人に酒を勧めない」、「事前に飲まない人を決める」など、飲酒運転の防止に努めましょう。

## ③歩行中・自転車乗車中の交通事故防止

自転車は道路交通法上の車両です。傘差しや携帯電話の使用などの片手運転をはじめ、二人乗り、夜間の無灯火運転等の危険性を認識し、安全利用の徹底を行います。

交通安全もちつき大会  
12月13日(日) 13時～16時  
場所 黒滝ホーム

問い合わせ

市民生活課生活環境係  
☎22-77734

## 募 集

### 広島県景観会議 景観づくり大賞

ふるさと広島を写真で紹介しよう。

#### 募集内容

広島県内の知られていない優れた景観、あなたのお気に入りの景観を写真に収めて応募してください。季節や時間帯によって、すばらしい景観が見られるなど、独自の観点でどなたでもお気軽にご応募ください。

#### 募集期間

平成22年1月31日(日)まで

#### 応募方法

所定の応募用紙(都市整備課備え付け)に記入のうえ、写真を添えて、広島県景観会議事務局(尾道市まちづくり推進課内)

に応募してください。

※募集要項・応募用紙は広島県景観会議のホームページ(<http://hiroshima-keikan.jp/>)からダウンロードできます。

問い合わせ

都市整備課都市計画係  
☎22-77749

### 要介護認定等支援 嘱託指導員

介護保険要介護認定等の業務に係る嘱託指導員を募集します。

募集人数 1人

応募資格 介護支援専門員の資格をもつ人

業務内容 訪問調査、認定審査事務など

勤務内容 平成22年4月から週30時間以内

報酬 月額146,500円

提出書類 所定の申込書、履歴書(福祉保健課に備え付け)、介護支援専門員登録証明書(写し)

申し込み・問い合わせ

平成22年1月12日(火)までに、福祉保健課介護福祉係

(☎22-77743)へ

### 黒滝山元旦登拝

忠海町にある標高266mの黒滝山に登り、初日の出を見ませんか。瀬戸内の島々や遠くは四国の山々を見渡せる頂上からの日の出は必見です。樽酒やぜんざいなどの振る舞いもあります。

日時 1月1日(金・祝)日の出予想時刻 7時14分  
場所 黒滝山山頂 (JR 忠海駅から徒歩約40分)  
問い合わせ 黒滝山を愛する会事務局 ☎26-0469

### 宝くじ助成金でコミュニティ活動備品を購入

宝くじの助成金を受け、小梨地区協働のまちづくりネットワークがイベント等で使用する電動式かき水機、寸銅鍋、紅白幕などを購入しました。

※宝くじ助成金は、宝くじの普及広報を目的として行われているもので、宝くじの収入を財源としています。



## たけはら美術館 ☎22-3558

開館時間：9時～17時(入館は16時30分)まで

### 所蔵品展「花鳥風月」

1/24(日)まで

花鳥画や風景画などを中心に展示します。

#### ■入館料

19歳以上200円(160円)

18歳以下無料

※( )内は20名以上の団体料金

#### ■休館日 毎週月曜日

※12月24日、12月28日

～1月4日は休館します。

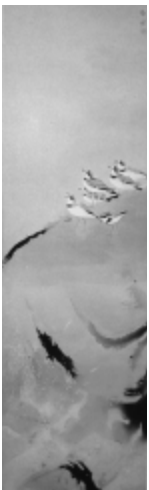

かたやまなんぶ  
堅山南風  
「波に千鳥」

## BUYひろしま キャンペーン

広島県では、県内製品の消費拡大を通して地域経済の活性化を目指す、県内製品愛用運動「BUYひろしま」を展開しています。

そのキャンペーンの一環として、県内製品のリストアップ等を行い、ホームページ等で広くお知らせします。

次の要件を満たす製品を製造する事業者のみさんの申し込みをお待ちしています。

- ①県内で製造・加工された製品
- ②県内に主たる事務所・工場を置く事業者の製品
- ③その他知事が認める製品

申し込み・問い合わせ  
広島県商工労働局経営支援課  
BUYひろしま推進担当  
☎082-5133-3333

※詳細は広島県のホームページでもご覧いただけます。

## 雛めぐりにご協力を

来年2月から3月にかけて、町並み保存地区内の文化施設などでひな人形を展示す

る「町並み雛めぐり」を企画しています。

ひな人形やひな祭りに関連する品をお持ちで、期間中展示にご協力いただける人は、ご連絡ください。

この機会にぜひ、ひな人形をお披露目してはどうですか。

問い合わせ

町並み保存センター

☎22-1473

観光文化室

☎22-7730

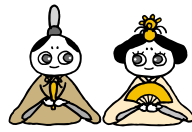

## 催し

### 成人式

新成人を中心とした実行委員会による成人式を開催します。新成人をはじめ、市民のみなさんもお参加ください。

日時 平成22年1月9日(土)

14時～(受付13時～)

場所 市民館ホール

対象者 平成元年4月2日から平成2年4月1日までに

生まれた人

案内状の発送 12月1日現在

で市内に住所がある対象者に案内状を送付しますが、次に該当し参加を希望する人は、12月15日(火)までに届け出てください。

- ①学業や就職等のため市外に住所のある人
- ②12月2日以降に市内に転入した人

届け出・問い合わせ

生涯学習課生涯学習係

☎22-7757

## 第32回竹原ロード レース大会

日時 平成22年2月7日(日)

開会式 9時15分～

(受付8時～)

場所 バンブー公園

種目

・2km 小学生男子・女子

・3km 一般男子・女子

・5km 中学生女子

・10km 一般男子・女子

参加費 一般は2,000円、

小・中学生は200円(傷害保険料を含む)

申し込み・問い合わせ

12月25日(金)までに生涯学習

課体育振興係(☎22-7757)へ

## 人権啓発講座

日時 12月11日(金)

18時30分～20時

場所 人権センター1階会議室

テーマ 「現代の子どもたちと子育て」

講師 福山大学副学長 人間

文化学部心理学教授

松田 文子さん

問い合わせ

人権センター

☎22-3726

## 平成22年消防出初式

新春恒例の消防出初式を開催します。当日7時には、消防団員を招集するサイレンを吹鳴します。

日時 平成22年1月10日(日)

9時30分～

場所 バンブー公園芝生広場

※雨天の場合は、バンブー体育館で式典のみ行います。

問い合わせ

総務課行政係

☎22-7719

## 50年前の防犯・交通安全運動のパネルを展示しています

竹原警察署では、50年前の防犯・交通安全運動の写真パネルを展示しています。懐かしいの町並みも写っていますので、ぜひご覧ください。

期間 12月31日(木)まで(8時30分～17時30分)

※パネルの貸し出しも行っていきます。営利を目的としない公の団体にお貸しします。詳しくは、お問い合わせください。

問い合わせ

竹原警察署警務課警務係

☎22-0110



## 年末年始の業務休止のご案内

問い合わせ 市民生活課 ☎22-7734

	平成21年12月			平成22年1月		
	29(火)	30(水)	31(木)	1(金)	2(土)	3(日)
戸籍事務 (出生・婚姻・ 死亡届などの 受付)	一般事務が年末年始休み中でも、「出生・婚姻・死亡届」などの受付や「火葬許可業務」は次のとおりで行います。 ○市役所(本庁)地下宿直室…24時間受付 ○忠海支所……………8時30分～17時30分まで受付					
一般事務	休み					
斎場業務				休み		
し尿	12月29日12時から			休み		
ごみの収集				休み		
ごみの直接搬入	<p>ごみを焼却場や最終処分場へ直接搬入される場合は、次のとおりです。</p> <ul style="list-style-type: none"> <li>○家庭ごみの直接搬入(無料) 許可は不要です。直接施設へ搬入して下さい。 ※ただし、市内に居住していることなどの確認のために、施設受付窓口で運転免許証の提示を求めることがあります。運転免許証の住所が竹原市外の場合は、竹原市に居住していることが確認できるものを持参してください。(例：公共料金などの請求書、保険証 等)</li> <li>○事業ごみの直接搬入(有料) 事前に許可が必要です。12月28日(月)までに手続きをして下さい。 <b>申し込み方法</b> 所定の申込書(市民生活課備え付け)を市民生活課生活環境係に提出してください。 搬入する車のナンバー、印かんが必要です。 <b>料金</b> 70円/10kg(各施設で支払って下さい。) <b>家庭ごみ・事業ごみの搬入期限</b> 12月30日(水) 16時30分まで</li> <li>○直接搬入できないもの 産業廃棄物、家電リサイクル品(テレビ・エアコン・冷蔵庫・冷凍庫・洗濯機・衣類乾燥機)、パソコン、スクーター、バイク、タイヤ、農業用機械、消火器、ガスボンベ、バッテリー、レンガ、砂、瓦、農薬、塗料、堆肥など ※購入した販売店で引き取ってもらうか、または専門業者へ依頼して下さい。</li> </ul> <p style="text-align: center;">《お願い》年末年始はごみの量が増えますので、ごみの減量化に協力してください。</p>					

### ごみの臨時収集

国民の祝日にごみの収集業務を休止することにもない、つぎのとおり収集日を振り替えます。

#### もやせない物

12月23日(水)	➡	12月19日(土)
1月11日(月)	➡	1月16日(土)

#### 資源物

12月23日(水)	➡	12月24日(木)
-----------	---	-----------

#### 有害ごみ

1月1日(金)	➡	1月4日(月)
---------	---	---------

#### リサイクルする物

1月1日(金)	➡	1月6日(水)
---------	---	---------



問い合わせ

市民生活課生活環境係 ☎22-7734

### 忠海駅窓口の年始休業

市がNPO法人に管理運営を委託している忠海駅の窓口業務を休業します。

なお、切符は券売機で通常どおり購入できます。

窓口休業期間 1月1日(金)～3日(日)

問い合わせ

忠海駅 ☎26-0629

### 福祉バスの年末年始運行休止

福祉バスの運行をつぎの期間休止します。

運行休止期間

12月29日(火)～平成22年1月3日(日)

年始運行開始日 平成22年1月4日(月)

問い合わせ

福祉保健課介護福祉係 ☎22-7743