

たけはら

美術館

☎ 22-3558

●所蔵品展「四季折々」

7月15日(日・祝)まで

所蔵品の中から「四季」が描かれた作品を中心に展示します。

開館時間 9時～17時

※入館は16時30分まで

入館料 19歳以上200円(160円)、

18歳以下・75歳以上無料

※()内は20人以上の

団体料金、JAF会員

休館日 月曜日(祝休日の場合は開館)

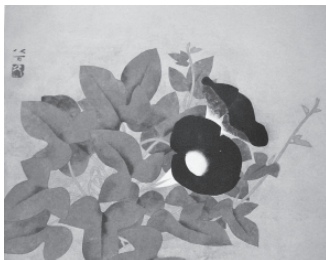

◀ 向井 久万
「朝顔」

住民基本台帳ネットワーク
システム停止のご案内

機器更改作業に伴い、一部手続きができなくなります。詳しくはお問合せください。

停止期間

7月1日(月) 13時30分～17時15分

停止する業務

マイナンバーカードや住民基本台帳カードに関する申請、マイナンバーカード・住民基本台帳カードを利用した転出入、電子証明書の発行・失効・更新など。

「マイナンバーカード受取」

休日開庁のご案内

マイナンバーカード(個人番号カード)・通知カードの受取のため、次の休日を開庁しますので、平日に来られない人はご利用ください。

開庁日 6月23日(日)

受付時間 9時～12時

受付場所 市民課市民係窓口

※マイナンバーカード・通知カードの受取以外の業務はお受けできません。ご了承ください。

問い合わせ 市民課市民係 ☎ 22-7734

市民の広場

掲載申し込み随時受付中!

問い合わせ 企画政策課 ☎ 22-0942

★「万引き家族」上映会

6月23日(日)に、市民館ホールで、「万引き家族」の上映会を行います。①11時～、②14時～の2回公演。前売券は1,000円(高校生以下800円、小学生以下無料)。詳しくは、竹原おや子劇場(☎ 090-4696-9224)へ。

★かぐや子ども食堂

毎月第1・第3土曜日、市民館調理室で開催。9時30分から調理、12時頃から食事をします。食事だけの人も歓迎!参加費は高校生まで100円、大人300円。高齢者の人も是非どうぞ!詳しくは、中川(☎ 080-1645-8651)へ。

【注意】この欄は、市民のみなさん相互の情報交換の場です。掲載行事等は、市の主催ではありません。日時・会場・内容等は各主催者によくご確認のうえ、ご自分の責任で参加してください。

「的場海岸の大掃除」ボランティア
を募集!

～リフレッシュ瀬戸内～

美しい瀬戸内海を次世代に残していくため、みんなの力で、的場海岸をきれいな海水浴場にしましょう。

日時 7月7日(日) 9時～10時

場所 的場海水浴場からの的場西海水浴場まで

申込期限 6月26日(水)

問い合わせ 港湾管理事務所

☎ 22-0173

※この清掃は、「瀬戸内・海的路ネットワーク推進協議会」と瀬戸内沿岸の自治体の統一行動として行われます。



6月

日	行 事	問い合わせ
12 水		
13 木		
14 金		
15 土	♪忠高祭へ出かけよう！ 時 10:00～12:00 持 帽子、お茶 場 忠海高校 ※雨天の場合、大井地域交流センター	ミルクハウス ☎ 26-2845
	認知症カフェ「梅一輪」 時 13:30～15:00 場 大井地域交流センター 費 100円	馬場病院在宅支援室 ☎ 22-2071
16 日		
17 月	♪保健師さんのひとことアドバイス「夏のスキンケアについて」 時 11:00～ 場 児童館 内 夏に起きる肌トラブル対処法やケアについて	ゆりかご ☎ 22-1568
	★こころの健康相談 時 10:30～11:30 場 保健センター ※要申し込み	保健センター ☎ 22-7157
18 火	★健康相談～血圧・尿検査など～(成人) 時 9:30～10:30 場 吉名隣保館 内 食事相談と料理の紹介もします。	保健センター ☎ 22-7157
19 水	♪ふれあいマルシェ～子育て中のリサイクル品・ハンドメイド作品・ワークショップ～ 時 10:00～16:00 場 ふれあい館ひろしま ※出店は賛助会員に限ります。お買い物はどなたでもできます。	ふれあい館ひろしま ☎ 22-9100
	★もぐもぐ教室 テーマ「かむ力を育てる」 時 9:45～9:55 受付 場 保健センター 対 5か月～1歳5か月の乳児と保護者 ※申込締切6/14(金) 定員あり 内 離乳食のすすめ方とポイント(調理実習、献立:ギセイ豆腐、菜飯)	保健センター ☎ 22-7157
	●読書会 時 13:30～16:00 場 市民館2階第2会議室 内 『孤宿の人』(宮部みゆき/著)について、語り合いませんか？	図書館 ☎ 22-0778
20 木	♪AKAGO(初めてママのenjoy子育て講座) 時 10:00～12:00 場 ふれあい館ひろしま ※6/27(木)、7/4(木)の全3回 対 生後6か月までの赤ちゃん(第1子)と母親	ふれあい館ひろしま ☎ 22-9100
	♪七夕飾り作り(～7月10日) 時 9:00～11:30 場 児童館 内 あいふる七夕まつりへ参加する七夕飾り作り	ゆりかご ☎ 22-1568
21 金	♪わらべうたとおはなしタイム 時 11:30～ 場 児童館	ゆりかご ☎ 22-1568
22 土	★あかちゃん講座 時 13:15～13:30 受付 場 保健センター 対 妊婦とその家族 持 母子健康手帳・筆記用具 内 育児に備えて～沐浴実習・おむつのあて方など～	保健センター ☎ 22-7157
23 日		
24 月	♪こころすくすく～保健師さんが来てくれます～ 時 10:30～11:30 場 ふれあい館ひろしま	ふれあい館ひろしま ☎ 22-9100
	♪七夕飾り作り 時 10:00～12:00 場 長浜会館	ミルクハウス ☎ 26-2845
25 火		
26 水	♪6月誕生会「みんなでおめでとう」 時 11:15～ 場 児童館 内 6月生まれのお友達をみんなでお祝いしましょう！	ゆりかご ☎ 22-1568
	★9～10か月児健診 時 12:30～13:00 受付 場 保健センター 対 平成30年8月～9月生(対象児には通知します)	保健センター ☎ 22-7157
	消費生活講演会(14ページ参照)	
27 木	★健康相談～血圧・尿検査など～(成人) 時 13:30～14:30 場 沖辺集会所	保健センター ☎ 22-7157
28 金	♪わらべうたとおはなしタイム 時 11:30～ 場 児童館	ゆりかご ☎ 22-1568
	♪にこにこバースデー～生まれて来てくれてありがとう～ 時 10:00～カード作り 11:00～おたんじょう会 場 ふれあい館ひろしま ※産まれた時や小さい時の写真を持ってきてね！	ふれあい館ひろしま ☎ 22-9100
	★健康相談～血圧・尿検査など～(成人・乳幼児) 時 13:30～14:30 場 忠海集会所 内 食事相談と料理の相談もします。	保健センター ☎ 22-7157
29 土		
30 日		

★:保健行事

●:図書館行事

♪:子育てわくわく情報

時:時間

場:場所

対:対象

内:内容

費:費用

持:持参する物

講:講師

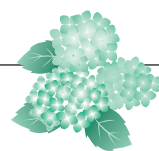
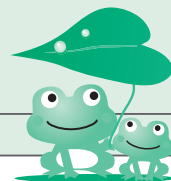

予防接種のお知らせ

◆二種混合2期（破傷風・ジフテリア）予防接種

対象 11歳から12歳（13歳になる前日まで）

◆日本脳炎予防接種

対象 1期 標準的に3歳から7歳6か月未満
2期 9歳から13歳未満

※平成11年6月生まれから平成19年4月1日生まれの特例対象者で接種していない人は、19歳までは無料で接種できます。

転入等で、竹原市の予防接種券を持っていない人は、印かんと母子健康手帳を持って保健センターにお越しください。

問い合わせ

保健センター ☎ 22-7157

◆次の収集日に該当する地区は、振替収集を行います。

次の収集日について該当となる地区は、休日収集または振替収集を行います。

もやせる物

7月15日（月） → 収集します

リサイクルする物

7月15日（月） → 7月18日（木）

有害ごみ

7月15日（月） → 7月22日（月）

問い合わせ

市民課生活環境係

☎ 22-2279



森林学習講座

森のはたらきや、豊かな森とおいしい水の関係について、「太田川源流の森」（廿日市市吉和）で体験学習と散策を行います。

日時 7月～10月の希望日（8月6日を除く平日）

対象 地域交流センター等で活動する10～25人のグループ

費用 無料（昼食等は持参してください）

内容 地域交流センター等から貸切バスで送迎

申し込み・問い合わせ 希望日2か月前の月末までに水道課庶務係（☎ 22-7768）へ。

※パンフレットは、各地域交流センターに備え付け

男女共同参画週間

6月23日（日）～29日（土）は、「男女共同参画週間」です。今年度のキャッチフレーズは、「男女共同参『学』」、「知る学ぶ 考える 私の人生 私がつくる」です。

男性と女性が、それぞれの個性と能力を發揮できる「男女共同参画社会」を実現するためには、市民のみなさん一人ひとりの取り組みが必要です。男女のパートナーシップについてこの機会に考えてみませんか？

問い合わせ

地域づくり課人権男女共同参画係

☎ 22-7157

第44回広島県民体育大会陸上競技竹原市予選会 兼 中国女子駅伝競走大会選手選考会

日時 7月20日（土） 9時開会

場所 バンブー公園 多目的グラウンド

参加資格

- ①竹原市民であること
- ②健康であること
- ③一般の部は、平成31年4月1日現在で18歳以上の人
- ④小学生の部は、全学年

※県民体育大会陸上競技の部に出場できるのは小学5・6年生のみで、種目は100m、400mリレー、走幅跳、80mハードルです。

実施種目（全学年・一般共通）

100m、200m、400m、2000m、3000m、400mリレー、80mハードル
走幅跳、走高跳、砲丸投、シャベルリックボール投げ

申し込み期限 7月8日（月）

問い合わせ 教育振興課生涯学習係

☎ 22-2328

竹原市陸上競技協会事務局 吉岡

☎ 090-4805-4212

※県民体育大会陸上競技は、10月6日（日）に庄原市上野総合公園で開催されます。



7月

日	行事	問い合わせ
1月	♪子どもの好きな料理教室 時 9:20～13:00 (時間厳守) 場 荘野地域交流センター 費 無料 持 エプロン、三角巾 ※要申込、託児あり	ミルクハウス ☎ 26-2845
2火		
3水	★なかよし教室 時 13:15～13:25受付 13:30～15:00 場 保健センター 対 2～3歳児と保護者 内 子どもと保護者が一緒におやつ作り (七夕ポンチ) ※申込期限 6/28 (金) 定員 8組	保健センター ☎ 22-7157
4木		
5金	♪わらべうたとおはなしタイム (・12日) 時 11:30～ 場 児童館 ★健康相談～血圧・尿検査など～ (成人) 時 13:30～14:30 場 大福地集会所 対 成人 内 栄養士による相談も実施します	ゆりかご ☎ 22-1568 保健センター ☎ 22-7157
6土		
7日	リフレッシュ瀬戸内 (18ページ参照)	
8月		
9火	♪0歳ちゃんひろば～0歳のお友だち・パパ・ママ集まれ～ 時 10:30～11:30 場 ふれあい館ひろしま ★こどもの広場 時 13:30～15:00 場 保健センター 対 乳幼児と保護者 内 身体測定・育児相談・栄養相談・母乳相談など ★はじめての離乳食教室 時 13:30～15:00 場 保健センター ※申込締切 7/8 (月) 定員 8組 対 6か月未満の乳児と保護者 内 離乳食の始め方 (料理体験)	ふれあい館ひろしま ☎ 22-9100 保健センター ☎ 22-7157 保健センター ☎ 22-7157
10水	★3歳児健診 時 12:30～13:00受付 場 保健センター 内 離乳食の始め方 (料理体験) 対 平成28年2月～3月生 (対象時には通知します)	保健センター ☎ 22-7157
11木	♪子育て講座 時 10:30～12:00 場 大乘地域交流センター	ミルクハウス ☎ 26-2845
12金	★健康相談～血圧・尿検査など～ (成人) 時 13:30～14:30 場 毛木会館 対 成人 内 栄養士による相談も実施します 認知症カフェ「よってみんさいカフェ」 時 13:30～15:00 場 多機能型事業所あさひサロンスペース 費 100円	保健センター ☎ 22-7157 竹原病院地域医療福祉連携室 ☎ 22-0963
13土	●絵本の会 時 11:00～11:30 場 図書館児童図書コーナー 対 どなたでも ♪卓球をしよう パート1 時 10:30～11:50、13:30～15:30 場 児童館 対 小学1年生～中学3年生 費 無料 ※参加賞があります ♪親子で遊ぼうコンサート 時 10:00開場 10:15開演 場 大乘地域交流センター2階ホール 内 男性保育士の「大丸ロケッツ」さんによるコンサート ♪スライム作り 時 10:00～12:00 場 中通地域交流センター ※汚れてもいい服装をお願いします	図書館 ☎ 22-0778 児童館 ☎ 22-0420 ゆりかご ☎ 22-1568 ミルクハウス ☎ 26-2845
14日	<div style="border: 1px solid black; padding: 10px; text-align: center;"> <h2 style="color: #0070C0;">納税相談をご利用ください!</h2> <p>◆ 休日納税相談窓口 市税納税相談のため、休日納税相談窓口を開設します。何らかの事情で納税が難しい場合は、相談を受け付けますので、ご利用ください。 日時 6月16日(日) 9時～17時</p> <p>◆ 夜間窓口 事前に連絡をしていただければ、税金に関する相談を受け付けますので、ご利用ください。 利用時間 6月17日(月)、18日(火) 17時15分から20時まで 場所 税務課 (市役所本庁舎1階) 問い合わせ 税務課収納係 ☎ 22-7732</p> <p>◆ 今月の納期限 7月1日(月) ◆市県民税(普通徴収)…第1期分 口座振替の登録をされている人は、口座振替日の前日までに残高の確認をお願いします。</p> </div>	
15月		
16火		
17水		
18木		
19金		
20土		
21日		
22月		
23火		
24水		
25木		
26金		
27土		
28日		
29月		
30火		
31水		

★:保健行事

●:図書館行事

♪:子育てわくわく情報

時:時間

場:場所

対:対象

内:内容

費:費用

持:持参する物

講:講師