

社会福祉課子育て支援係
 22-17742

現在、児童扶養手当・特別児童扶養手当を受給されている人は「現況届」の提出が必ずです。受給者に送付している通知の内容を確認して、期限内までに提出してください。この届けを提出されないと、8月以降の手当が受けられなくなりますのでご注意ください。

児童扶養手当・特別児童扶養手当の現況届の提出を

補助・助成制度



竹原市役所
 〒725-8666
 竹原市中央五丁目1番35号
<http://www.city.takehara.hiroshimja.jp>

入院時の一部負担金の限度額適用・食事代の減額認定の申請を

後期高齢者
医療加入者

国民健康保険高齢受給者証を持っている人

左記以外の国保加入者
(非課税世帯の人)

左記以外の国保加入者
(課税世帯の人)

制度	後期高齢者医療限度額適用・標準負担額減額認定制度	国民健康保険限度額適用・標準負担額減額認定制度	国民健康保険限度額適用・標準負担額減額認定制度	国民健康保険限度額適用認定制度														
内容	入院時の一部負担金に限度額を適用し、食事代を減額する制度			入院時の一部分担金に限度額を適用する制度														
対象	後期高齢者医療加入者で世帯全員が市民税非課税の人(低所得Ⅱ)	70歳以上の国保加入者で、世帯主及び全ての国保加入者が市民税非課税の人(低所得Ⅱ)	70歳未満の国保加入者で、世帯主および全ての国保加入者が市民税非課税の人(非課税世帯)	70歳未満の国保加入者で、左記以外の人(上位所得者・一般)														
助成内容	入院時等一部負担金			入院時等一部負担金														
	<table border="1"> <thead> <tr> <th rowspan="2">区分</th> <th colspan="2">月額限度額</th> </tr> <tr> <th>外来のみ</th> <th>入院を含む</th> </tr> </thead> <tbody> <tr> <td>低所得Ⅱ</td> <td rowspan="2">8,000円</td> <td>24,600円</td> </tr> <tr> <td>低所得Ⅰ</td> <td>15,000円</td> </tr> </tbody> </table>			区分	月額限度額		外来のみ	入院を含む	低所得Ⅱ	8,000円	24,600円	低所得Ⅰ	15,000円	<table border="1"> <thead> <tr> <th>区分</th> <th>月額限度額</th> </tr> </thead> <tbody> <tr> <td>非課税世帯</td> <td>35,400円</td> </tr> </tbody> </table>	区分	月額限度額	非課税世帯	35,400円
	区分	月額限度額																
外来のみ		入院を含む																
低所得Ⅱ	8,000円	24,600円																
低所得Ⅰ		15,000円																
区分	月額限度額																	
非課税世帯	35,400円																	
医療費				<table border="1"> <thead> <tr> <th>区分</th> <th>月額限度額</th> </tr> </thead> <tbody> <tr> <td>上位所得者</td> <td>150,000円 + 医療費が500,000円を超えた場合、超えた分の1%</td> </tr> <tr> <td>一般</td> <td>80,100円 + 医療費が267,000円を超えた場合、超えた分の1%</td> </tr> </tbody> </table>	区分	月額限度額	上位所得者	150,000円 + 医療費が500,000円を超えた場合、超えた分の1%	一般	80,100円 + 医療費が267,000円を超えた場合、超えた分の1%								
区分	月額限度額																	
上位所得者	150,000円 + 医療費が500,000円を超えた場合、超えた分の1%																	
一般	80,100円 + 医療費が267,000円を超えた場合、超えた分の1%																	
食事代	食事代(通常1食260円)			食事代(通常1食260円)														
	<table border="1"> <thead> <tr> <th rowspan="2">低所得Ⅱ</th> <th>90日まで</th> <th>1食210円</th> </tr> </thead> <tbody> <tr> <td></td> <td>90日を超える入院※</td> <td>1食160円</td> </tr> <tr> <td colspan="2">低所得Ⅰ</td> <td>1食100円</td> </tr> </tbody> </table>				低所得Ⅱ	90日まで	1食210円		90日を超える入院※	1食160円	低所得Ⅰ		1食100円	<table border="1"> <thead> <tr> <th rowspan="2">90日まで</th> <th>1食210円</th> </tr> </thead> <tbody> <tr> <td>90日を超える入院※</td> <td>1食160円</td> </tr> </tbody> </table>	90日まで	1食210円	90日を超える入院※	1食160円
低所得Ⅱ	90日まで	1食210円																
		90日を超える入院※	1食160円															
低所得Ⅰ		1食100円																
90日まで	1食210円																	
	90日を超える入院※	1食160円																
申請に必要なもの	後期高齢者保険証、印かん、所得証明(転入した人)	国民健康保険証、国民健康保険高齢受給者証、印かん、所得証明(転入した人)	国民健康保険証、印かん、所得証明(転入した人)	国民健康保険証、印かん、所得証明(転入した人)														
	※長期入院該当 認定を受けてからの入院が90日を超えると、食事代が1食160円になります。申請が必要です。																	

問い合わせ 市民生活課医療年金係 ☎22-7734

お済みですか 児童手当現況届

毎年6月1日現在で、児童手当を引き続き受ける要件があるかを審査します。現在、児童手当を受給されている人は、「児童手当現況届」の提出が必要です。

この届けが提出されないと、6月分以降の手当が受けられなくなりますので、まだ提出されていない人は9月末までに提出してください。
問い合わせ
市民生活課市民係
☎22-17734

生活情報

総合防災訓練

地震、台風等による災害を想定し、市民・企業・行政が一体となって各種訓練を行い、防災意識や災害に対応する能力を高めます。
日時 9月5日(土) 9時～
場所 バンブー公園芝広場
問い合わせ
総務課行政係
☎22-17719
竹原消防署
☎22-10958

普通救命講習会開催 ～9/9は救急の日～

救急車が到着するまでの数分間の応急手当の有無が、生命を左右することもあります。

日時 9月9日(水) 9時～13時
場所 竹原消防署2階大会議室
内容 普通救命講習Ⅰ・Ⅱ
(心肺蘇生法・AEDの使用
方法など)
普通救命講習Ⅰは12時まで。
※受講後、修了証を交付。
定員 50人(先着順)
申込期限 9月3日(木)

申し込み・問い合わせ
竹原消防署救急係
☎22-10958

忠海駅窓口のお盆休業

市がNPO法人に管理運営を委託している忠海駅の窓口業務を休業します。
なお、切符は券売機で通常どおり購入できます。

窓口休業期間
8月13日(木)～14日(金)
問い合わせ
忠海駅
☎26-10629

予防接種(麻しん風しん)

予防接種をまだ受けていない人は、夏休み中に受けましょう。

平成21年度の対象者
第2期：就学前の1年間
(いわゆる年長の子ども)
第3期：中学1年生
第4期：満18歳に達する年度の人

※対象者には、4月中旬に予防接種券等の必要書類を送付しています。
問い合わせ
保健センター
☎22-17157

お気軽にご相談ください

高齢者総合相談

☎地域包括支援センター ☎22-5494
毎週月曜日～金曜日 8時30分～17時30分
※土・日曜日は要望により対応します

健康相談・機能回復訓練

☎保健センター ☎22-7157
◆健康相談 9ページの下欄をご覧ください
◆機能回復訓練(場所 保健センター)
毎週木曜日 13:30～15:30

消費生活相談

☎市役所1階消費生活相談室 ☎22-6965
毎週火曜日・木曜日 10:00～12:00
13:00～16:00

国民年金相談日

☎福祉会館2階会議室
☎呉社会保険事務所 ☎0823-22-1691
毎月第2水曜日 10:00～15:00

ふれあい福祉相談

☎ふくしの駅(中央3-13-5)
☎ふれあい福祉相談センター ☎22-8986

相談内容	日	時間帯
◎一般相談(どんな相談でも)	毎週月～金	8:30～17:00
◆ボランティア相談(活動希望・依頼援助等)	毎月第1金曜	10:00～15:00
◆税金相談	毎月第2木曜	
◆公証事務相談(遺言・任意後見など)	毎月第3水曜	10:00～16:00
◇不動産相談	毎月第3木曜	
◎障害児者相談	毎月第4水曜	10:00～16:00
◆保険・年金相談	毎月第4金曜	
◎女性相談	毎月第2金曜	
*法律相談	毎月第2金曜	

※祝日はお休みです。
◎電話による相談も可。
◇9月、12月は司法書士が応相談。
*法律相談は予約制。月初めより受付。
無料での相談は一人1回です。

平成21年全国消費実態調査

全国の家計の実態を把握するため、9月から11月までの間、全国消費実態調査を実施します。調査結果は、国や地方公共団体が行う社会・経済諸施策や、研究機関などで行う消費・経済分析のための貴重な基礎資料となります。調査員が伺いましたら、ご協力をお願いします。
問い合わせ 総務課情報統計係 ☎22-7729

的場公園は夜間車両禁止です

8月31日までの間、夜9時から翌朝7時までは入口を施錠しますので、公園内に車両は入れません。また、花火・キャンプ・火気使用は禁止しています。ご協力ください。

お問い合わせ
都市整備課都市計画係
☎22-77749

ごみの焼却は法律で禁止されています！

規定に違反してごみの焼却を行った場合は、5年以下の懲役もしくは1000万円以下の罰金またはこの併科が科せられます。ごみは、ルールを守ってきちんと処分しましょう。

お問い合わせ
市民生活課生活環境係
☎22-77734

粗大ごみの臨時収集

9月21日(月)が粗大ごみの収集地区は、9月17日(木)に収集日を振り替えます。

申込期限 8月20日(木)まで

お問い合わせ

市民生活課生活環境係
☎22-77734

被爆二世健康診断

対象 両親のいずれかが原子爆弾被爆者である人(広島被爆は昭和21年6月1日、長崎被爆は同年6月4日以降に生まれた人)

実施期間 平成22年2月27日(土)までの随時(精密検査は3月10日(水)まで)

申し込み 平成22年1月15日(金)までに、専用はがき(市民生活課医療年金係、支所出張所に備え付け)または県庁ホームページから、県被爆者対策課(☎082-513-3116)へ。

旧軍人・軍属、遺族 援護などの相談会

旧軍人等の恩給受給資格の有無、傷病恩給請求手続き、戦没者の遺族への援護措置等に関する相談会を開催します。お気軽にご相談ください。

日程 (10時~15時)

- ① 9月7日(月) 県庁舎第2庁舎(2階201会議室)
- ② 9月10日(木) 県東広島庁舎(1階会議室)
- ③ 9月15日(火) 県尾道庁舎(4階第4会議室)
- ④ 9月25日(金) 県福山庁舎第3庁舎(8階382会議室)

県庁社会援護課では、月曜日金曜まで毎日相談に応じています。

お問い合わせ
広島県社会援護課
☎082-5153-3036

浄化槽設置状況調査

この調査は、浄化槽法定検査の受検が確認できないなど浄化槽の管理状況が不明瞭なお宅に調査員が伺い、状況を把握するものです。

調査員がお渡しする調査票を返信用封筒を使って市に返送してください。(調査に関して費用を請求することはありません。)

なお、本事業は広島県緊急雇用対策基金を活用し、実施しています。ご協力ください。

お問い合わせ
市民生活課生活環境係
☎22-77734

募集

竹原市美術展作品

募集項目

- ① 絵画系 ② 彫塑系
- ③ 工芸系 ④ 書系 ⑤ 写真系
- ⑥ デザイン系

※規格などの制限あり。
応募資格 市内に在住、または勤務する人(高校生含む)

応募点数 一項目につき一人一点
出品料 無料
受付期間 10月15日(木)~16日(金)

作品受付場所 たけはら美術館文化創造ホール
作品の展示 10月27日(火)~11月3日(火)

詳しくは、たけはら美術館・観光文化室・支所・出張所・公民館等に備え付けの募集要項をご覧ください。

お問い合わせ
たけはら美術館
☎22-3558
観光文化室
☎22-77730

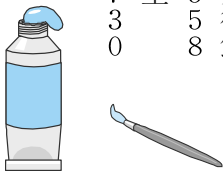

※開設日は、祝日などにより、変更する場合があります。事前に電話連絡をしてください。



ところ	休日当番 (初期患者への対応)		2次救急医療 (重症患者への対応)	
	とき	診療科目	とき(平日:午後6時~翌朝8時 日曜・祝日:午前8時~翌朝8時)	
竹原市休日診療所 ☎22-7157	日曜日・祝日 (9時~16時)	内科・小児科		
安田病院 ☎22-6121	8/9・15・23・30 (9時~18時)	外科	毎週火・土曜日	8/9 8/30
馬場病院 ☎22-2071	8/16 9/6・13 (9時~18時)	外科	毎週水・金曜日	8/16 9/6
県立安芸津病院 ☎45-0055			毎週月・木曜日	8/23 9/13

市民の広場

掲載申し込み随時受付中！
問い合わせ
企画政策課 ☎22-0942

★行政書士一日無料相談会

8月22日(土)10時～16時まで、(株)藤三ショッピングセンター竹原店で、相続・遺言・権利関係、農地法、税無関係、法人設立などの相談に応じます。詳しくは広島県行政書士会三原支部 ☎0848-68-0201へ。

★歴史講演会と臨地研修の参加者募集

8月23日(日)の13時30分～15時まで、文化創造ホールで歴史講演会を開催します。内容は、海賊の経済活動や毛利・小早川と村上水軍の関わりなどです。参加費は500円。

また、9月3日(木)7時30分～19時まで、国宝建築「吉備津神社」や「造山古墳」などを巡る研修旅行を実施します。費用は6,000円。詳しくは、竹原郷土文化研究会・福原 ☎22-5679 (FAX 兼) へ。

★夏休みボリショイサーカスの参加者募集(ひとり親の子ども対象)と、訪問相談

8月27日(木)、東広島市であるボリショイサーカスを楽しみませんか。母子会補助により指定席2,000円。募集人数は10人です。

また、ひとり親の子育てや就業に悩みのある人で、相談会に集まらない人を対象に訪問相談を開始します。詳しくは、竹原市母子寡婦福祉連合会・高野 ☎090-8063-2777へ。

★第36回老人作品展の開催と作品募集

9月3日(木)～6日(日)までの9時～17時、たけはら美術館文化創造ホールで老人作品展を開催します。

また、老人作品展の作品を募集します。募集種目は、手芸、工芸、陶芸、書、絵画、文芸、写真で、1人2点まで。申し込みは8月16日(日)までに地元老人クラブ会長へ。詳しくは、月～金の9時～16時に、市老人クラブ連合会・伊藤 ☎22-5305 (FAX 兼) へ。

★ご利用ください「なやみごと相談所」

9月5日(土)の16時～18時まで、特別擁護老人ホーム「ハートフル竹原中央」(中央三丁目)に無料相談所を開設します。高齢者施設の入居者等の相談に広島法務局職員・人権擁護委員が相談に応じます。お気軽にご利用ください。詳しくは、広島法務局竹原支局 ☎22-2367へ。

【注意】 この欄は、市民のみなさん相互の情報交換の場です。掲載行事等は、市の主催ではありません。日時・会場等は予定です。各主催者に内容をよく確認のうえご自分の責任で参加してください。

環境保全のために 意見をお寄せください

大崎クールジェン株式会社
(中国電力株式会社と電源開発株式会社)の共同出資により設立)では、高効率化とクリーン化を目指した石炭火力発電技術の開発のため、中国電力株式会社大崎発電所内に「酸素吹石炭ガス化複合発電実証試験発電所」の設置を計画しています。
環境影響評価法に基づき、設置による環境への影響の調査方法などを記載した方法書を自由に見ていただけるようにしています。環境保全に関

する意見をお持ちの人は、書面で意見をお寄せください。
方法書設置場所
竹原市役所1階ロビー(大崎発電所ふれあいホール大崎、広島県環境県民局環境部環境保全課内、大崎上島町本庁・支所、東広島市安芸津支所)においても行なっています。

期間 8月4日(火)～9月3日(木)(土日を除く)
9時～17時
なお、大崎発電所ふれあいホール大崎では、9月17日(木)まで月曜を除く土日もご覧いただけます。

意見書提出先
9月17日(木)までに〒730-1

県職員・警察官採用試験

県職員採用試験(高卒程度)
採用区分
行政(一般・警察事務)

受験資格 昭和63年4月2日から平成4年4月1日生まれ

申込期限 9月8日(火)まで

一次試験日 9月27日(日)

県警察官採用試験
採用区分
警察官A・B(男・女)

0041広島市中区小町4番
33号大崎クールジェン株式会社
(☎082-52316553)へ。※当日消印有効

受験資格

昭和55年4月2日から平成4年4月1日生まれ ほか

申込期限 9月1日(火)まで

一次試験日 9月20日(日)

問い合わせ
広島県人事委員会事務局公務員課
☎082-51315144

自衛官採用試験

問い合わせ

自衛隊広島地方連絡部
尾道出張所
☎0848-2216942

採用区分	受験資格	受付期間	第1次試験日
防衛大学校学生(推薦)	高卒(見込含)21歳未満(推薦については別途資格が必要)	9月5日(土)～9月9日(水)	9月26日(土) 9月27日(日)
防衛大学校学生(一般)	高卒(見込含)21歳未満	9月7日(月)～	11月7日(土) 11月8日(日)
防衛医科大学校学生	高卒(見込含)21歳未満	10月2日(金)	10月31日(土) 11月1日(日)
看護学生	高卒(見込含)24歳未満		10月24日(土)

催し

「介護予防事業」 プール教室

日時 8月27日から10月15日
までの毎週木曜日13時30分～

場所 スポーツクラブエン
ジョイ竹原(中央一丁目)

内容 ストレッチ体操、水中
運動

対象 おおむね60歳以上の元
気な人(介護保険で要支援

1か2と認定された人も含
みます。)

※ただし、水中運動などが不安
定の人は介助者が必要です。

定員 20人(先着順)

参加費 800円(8回コー
ス分)※以前参加したこと
がある人は毎回500円

申し込み・問い合わせ

8月20日(木)までに福祉保健課
介護福祉係(☎22-7743)へ

寺子屋学習・交流塾 「はじめての夏期講座」

電子彫刻刀を使って、世界
に一つだけのオリジナルスト

ラップを作ろう!

日時 8月30日(日)

①13時～14時30分
②15時～16時30分

場所 広島商船高等専門学校
コージールカフェ(町並み保
存地区)

参加費 無料

対象 小学校高学年、中学生
定員 各回10人程度(先着順)

申し込み・問い合わせ

名前、住所、連絡先、学校
名、学年を記入して、郵送ま
たはFAXにて。

広島商船高等専門学校企画
情報係(〒725-1023 1
豊田郡大崎上島町東野427
2-1)

☎0846-6713199

FAX 0846-6713009

成人式

日程が決まりました。詳しくは、後日
市のホームページでお知らせします。

日時 平成22年1月9日(土)
13時受付 14時から式典

場所 市民館ホール

問い合わせ

生涯学習課生涯学習係
☎22-7757



エソールひろしま大学

男女が共にいきいきと生活
できる社会を実現するための養
成講座の受講生を募集します。
学習テーマ ①おひとりさま
・おふたりさまをどう生き
るなど ②男女共同参画事
情ことはじめなど

場所 広島校(エソール広島)
福山校(イコールふくやま)

受講期間

①10月～12月(計6回)
②1月～3月(計6回)

日時 土曜日(月2回)
13時～15時30分

受講料 ①・②各3000円
※受講料の一部を市が補助します。

申し込み・問い合わせ

所定の申込書(人権推進室
に備え付け)により、8月
28日(金)までに人権推進室(☎
22-7736)へ

交通事故統計情報

- ◎警報日 8/7(金)
- 県下一斉警報日 8/11(火)
- 路線注意報日 8/11(火)
高速山陽道 8/11(火)
竹原警察署 ☎22-0110

8/29(土)
20時～

花火大会

第30回たけ
はら夏まつり
を開催します。
小雨決行。

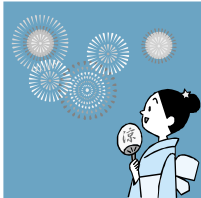

場所 J-POWER(電源開発株)
グラウンド沖

交通 JR呉線大乗駅下車
徒歩10分

※当日は混雑が予想されますの
で、電車のご利用をお願いし
ます。

問い合わせ (社)竹原市観光協会
☎22-4331

8/7(金)から
10/18(日)まで
9時～17時

たけはら美術館

☎22-3558

池田勇人コレクション 所蔵品展「人のいる風景」

人物を題材とした作品を展示
します。

入館料

19歳以上200円(160円)

18歳以下無料

※()内は20名以上の団体料金



いでののぶみち
井出 宣通
(1912-1993)
「斜陽」

8/22(土)
・23(日)
10時～16時

広島空港夏祭り

空港ならではのイベントをお
楽しみください。

場所 広島空港ターミナルビル

内容 就航地の紹介コーナー、
東京ディズニーリゾート
コーナー、タレントトー
クショー、ビンゴゲーム
大会、館内クイズラリー、
就航地のグルメコーナー

問い合わせ

広島空港案内所

☎0848-86-8151

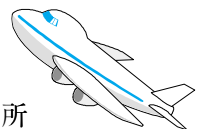

第34回 市民体育大会出場者を募集

問い合わせ 生涯学習課体育振興係 ☎22-7757

開会式日時 10月11日(日) 8:30~ 小雨決行
 会場 バンブー公園グラウンド
 参加料 無料(ただし、ゴルフを除く。)
 申込期限 8月31日(月)

参加資格 今年5月1日以降市内に在住している人
 ※ソフトボールは、平成3年4月1日以前に生まれた人
 ※バレーボールは学生不可
 参加者の傷害 応急手当のみ

競技種目	開催日	参加申込先
陸上 ①小学生2,000m ②中学生3,000m ③高校生・一般3,000m・5,000m 小学生は1年生から出場可・競技はすべてトラック種目	10/11(日)	生涯学習課体育振興係 (市民館内 ☎22-7757) ※申込期限9月4日(金)
バレーボール 9人制(女子) 〈チーム編成〉15人(選手12人・監督・コーチ・マネージャー)	10/4(日)	升元 将景 (竹原町3522-4 ☎22-2617)
ソフトテニス ①一般の部(男子・女子) ②壮年の部 一部(45~59歳) 二部(60歳以上) 中学生の部(男子・女子)	10/11(日) 10/10(土)	(一般・壮年の部)尾崎 昇 (竹原町2555-1 ☎22-3855) 賀茂川中学校・小野 ☎29-0200
卓球 ①小・中学生の部(男子・女子) ②高校生・一般の部(男子・女子) ③ベテランの部 男子(50歳以上)・女子(40歳以上)	10/11(日)	上坂 真知子 (塩町4-7-7 ☎22-6368) ※出場は1人1種目に限る。
剣道 ①小学生低学年の部(男子・女子) ②小学生高学年の部(男子・女子) ③中学生の部(男子・女子) ④高校生の部(男子・女子) ⑤一般の部(男子・女子)	10/4(日)	中川 英治 (竹原町2538-12 ☎22-4715)
ソフトボール 〈チーム編成〉市内在住者 監督1名・選手19名 申込用紙は、申込先または、生涯学習課体育振興係(市民館)にあります。	10/4(日)	のぞみ薬局内、砂田 正昭 (中央3-4-16 ☎23-0227・FAX23-0228)
サッカー ①小学生の部 ②中学生の部 ③一般の部 〈チーム編成〉20人以内(選手18人・監督・マネージャー)	10/11(日)	土居 龍二 (忠海長浜3-4-10 ☎24-2011)
ゲートボール 〈チーム編成〉8名(選手7名・監督)	9/30(水)	早稲田 昭 (竹原町2957-6 ☎22-6747)
バドミントン 一般の部 ダブルス(男子・女子) 男女混合	10/12(月)	木地 勇人 (福田町2777-11 ☎24-1704)
テニス 一般の部 ダブルス(男子・女子) ミックスダブルス ※ダブルスとミックスダブルスは、重複申込可能。	10/11(日)	蕎麦田 俊夫 (田ノ浦1-5-3 ☎22-1416・090-7505-0878)
グラウンド・ゴルフ 個人戦(男子・女子) 8ホール3回 ※記録は個人で行なうこと。※申込みは団体ごとに。	10/12(月)	大島 進(下野町4262-38 ☎22-3275)
ゴルフ ①個人戦(男子・女子) ②県民体育大会予選 ※参加費2,000円	9/23(水)	竹原ゴルフ練習場(☎22-0408) アキ事務機(☎22-5555) 梨和 弘(忠海)(☎26-0747) ゴルフメイトスイープ(☎22-3330)

お詫びと訂正

広報たけはら7月号5ページ「平成21年度 後期高齢者医療制度 保険料の軽減」の内容に誤りがありましたので、次のとおり訂正し、お詫びいたします。

①「3.世帯の総所得金額」に示した表内(誤) (正)

均等割額	均等割額
9割軽減 (4,046円/年)	9割軽減 (4,046円/年)
8.5割軽減 (6,067円/年)	8.5割軽減 (6,070円/年)
5割軽減 (20,233円/年)	5割軽減 (20,233円/年)
2割軽減 (32,373円/年)	2割軽減 (32,373円/年)

②問い合わせ

(誤)広島県後期高齢者医療連合
(正)広島県後期高齢者医療広域連合

消費生活相談

定期購入と知らずに購入した、通販の健康食品



テレビで「ひざの痛みが和らぐ」という健康食品の通販CMを見て、お試し価格だったので、すぐに購入しました。しかし、1か月分だけのつもりが、翌月にまた送られてきたのです。問い合わせると定期購入になっていると言われました。断りたいです。

申し込む前に少しお待ちを!

通信販売では、自分のイメージとは違ったとしても、購入した商品のクーリング・オフ(無条件解約)はできません。通販業者によっては、返品特約がありますが、送料の負担が必要だったり、一度使用すると返品できない可能性があります。

テレビで分かったつもりにならずに、契約内容の確認はしっかりしましょう!

今回の場合は、定期購入の意思はないと書面で通知しましょう。

消費生活に関する疑問・質問・お困りごとは消費生活相談室へ
 火曜・木曜(10時~16時) ☎22-6965