

こども家庭センター

- 電話 / ☎(0846)22-7160 (たけはらっこネウボラ)
☎(0846)22-3544 (家庭児童相談室)
- 場所 / 竹原市中央三丁目14番1号
(健康こども未来課/保健センター内)

妊娠期から18歳までの子育て期にわたり支援を行っています

●こんなとき…

- ・初めての妊娠、出産で不安
- ・離乳食はどうしたらいい？
- ・こどもの発達が気になる…
- ・こども園を利用したい
- ・こどもが学校へ行きたがらない
- ・これって虐待になるの？
- ・平日のお昼に児童がよく出歩いている など



●お気軽にご相談ください。

子育て支援機関と連携し、子育てを応援します。



●こども家庭センターの機能

【母子保健】たけはらっこネウボラ

【児童福祉】家庭児童相談室

OPEN
時間

8:30 ~ 17:15 (家庭児童相談室は17:00まで)

利用
方法

電話、面接、訪問、オンライン



たけはらっこネウボラ

たけはらっこネウボラでは、妊娠や出産、子育ての相談に応じたり、必要なサービスを紹介したりするなど、安心して妊娠、出産、子育てができるようサポートを行っています。

妊娠中って、
どんなことに
気をつけたら
いいの？

子育ての
悩み、きいて
ほしい！



お産や
あかちゃんのいる
生活、何を準備
したらいいの？

こどもの
体重測定を
してほしい

※ネウボラとはフィンランド語で、
「アドバイスの場」という意味です。

竹原市家庭児童相談室

0歳～18歳未満の子どもに関するあらゆる相談に応じています。相談室へ来られてもいいですし、電話での相談も受け付けています。

〈相談例〉「子育てがうまくいかない」「いじめられている」「学校へ行けない」「虐待されているかも…」「発達が遅れてる？」「家庭内で起こっていること」など、悩んでいることの相談に応じます。



NPO法人

ふれあい館ひろしま

子育て親子のほっとステーション!!

様々な事業であなたの子育てを応援します!

●電話 / ☎(0846)22-9100

●場所 / 竹原市中央2-4-3

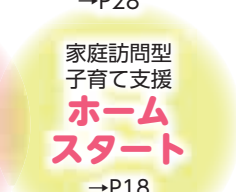
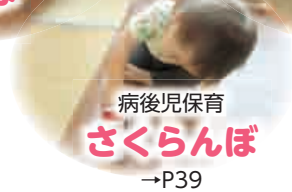
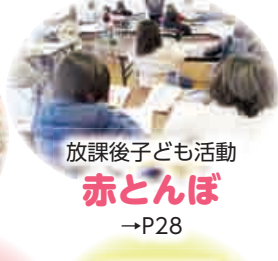

■事業一覧

支援サービス	時間	日	月	火	水	木	金	土
つくしんぼ (親子ふれあいひろば)	10:00~16:00	●	●	●	11:00~	●	●	●
たんぽぽ (子ども一時預かり)	9:00~17:00	●	●	●	●	●	●	●
赤とんぼ (放課後子ども活動)	8:00~18:00	●	●	●	●	●	●	●
あんずの里 (子ども相談)	9:00~18:00	●	●	●	●	●	●	●
さくらんぼ (病後児保育)	8:30~17:30	△	●	●	●	●	●	△
いのちのホットライン (電話・対面型相談)	9:00~18:00	●	●	●	●	●	●	●
ホームスタート	9:00~18:00	日時は相談して決めます。						

※休館日は5月連休、盆休み、年末年始、臨時休館日(月2回 第2、第4日曜日)

事業
内容

地域子育て支援拠点事業・一時預かり
病後児保育・放課後子ども活動・電話対面型相談・子ども相談・家庭訪問型支援

OPEN
時間

8:00~18:00 (Tel受付は9:00~17:00)

利用
方法

電話、来館にてお問い合わせください。

つくしんぼ

- 電話／☎(0846)22-9100
- 場所／竹原市中央2-4-3（ふれあい館 ひろしま内）

子育て親子の交流の場です。
いろいろなイベントや講座も開催しています。
お友だちづくりや、情報交換、スタッフとおしゃべりなど、
ほっと一息つきに来てみませんか？



授乳室
オムツ交換台



私たちが待ってるよ！



事業 内容

- 対象／妊婦さん～3歳までのこどもとその保護者
- 利用料／無料

OPEN 時間

10:00～16:00（水曜日は11:00～16:00）

利用 方法

電話、来館にてお問い合わせください。

市内巡回型・地域子育て支援センター

ミルクハウス



- 電話 / ☎090-3630-4066
- 場所 / 竹原市忠海東町4-2-7 明星こども園(事務局)



夏祭り



鬼バッグ作り



お花見

- 市内各認定こども園で育児サークルをひらいています。
- 保護者が見つけた育児サークルの応援をしています。
- 年数回「子育て講演会」をしています。
- 育児相談…(電話、各サークルで受付、又要望があれば家庭訪問もやっています。)
- その他「ベビーマッサージ」「季節の催し」「リトミック遊び」等、予定しています。

育児サークルとは

- 市内7カ所の認定こども園で毎月1~2回実施
- 自主サークルを児童館・各地域交流センター等で実施
- 対象：就学前のこどもと保護者
- 参加費：無料
- 実施時間： 9:00~12:00 頃まで (時間内にご利用下さい)
13:30~15:30 頃まで (明星こども園へご確認下さい)

詳しい事はお問い合わせください。

事業
内容

- 育児サークル ●育児相談



利用
方法

電話またはLINEにてお問い合わせください。



市内のいろいろな場所で遊べます

- 認定こども園・育児サークル
- 自主サークル



※自由に参加できます（ただし、一部予約の場合もあります。） 児童館
※変更・お休み・イベントの予約等、毎月の予定表でご確認下さい

		月	火	水	木	金	土
1	午 前	にこにこ キッズ (荘野地域交流センター) 西野町2054-1 ☎29-0983	明星こども園 忠海東町4-2-7 ☎26-0228	賀茂川 こども園 新庄町1477 ☎29-0371		ミルクハウス (児童館) 中央5-5-17 ☎090-3630-4066	明星こども園 忠海東町4-2-7 ☎26-0228
2	午 前	中央こども園 本町2-4-29 ☎22-3000	大乗こども園 福田町2769-1 ☎24-1950	竹原こども園 田ノ浦2-5-2 ☎22-2644	わんわん キッズ (大乗地域交流センター) 高崎町185-7 ☎27-0941	うさぎキッズ (忠海地域交流センター) 忠海中町2-26-1 ☎26-0029	
3	午 前	おひさま キッズ (大井地域交流センター) 下野町1525 ☎22-7154	明星こども園 忠海東町4-2-7 ☎26-0228	ミルクハウス (児童館) 中央5-5-17 ☎090-3630-4066	吉名こども園 吉名町4819-24 ☎25-1114	たけのこ こども園 竹原町3553-3 ☎23-5060	たんぼぼ (長浜会館) 忠海長浜1-13-7 ☎090-3630-4066
4	午 前	ひよこクラブ (中通地域交流センター) 下野町347 ☎22-6001	大乗こども園 福田町2769-1 ☎24-1950	賀茂川こども園 新庄町1477 ☎29-0371	ひまわり倶楽部 (奇数月のみ) (大乗地域交流センター) 高崎町185-7 ☎27-0941	ミルクハウス (児童館) 中央5-5-17 ☎090-3630-4066	



カレーライス &
ハロウィンパイ &
カルピスゼリー



料理教室



運動会ごっこ



竹原こども園

児童館

- 電話 / ☎(0846)22-0420(代)
- 場所 / 竹原市中央五丁目5番17号 (人権センター 3階)

竹原市中央児童館

※駐車場は竹原市役所駐車場をご利用ください。
※ベビーカー利用の方は、エレベーターを利用できます。



放課後や学校が休みの日には、
児童館で友だちといろいろな
遊びやレクリエーション
などの活動をして、
楽しくすごしましょう!



クリスマス会

● 施設案内



ゆうぎコーナー



えつらんコーナー



乳幼児・音楽コーナー

事業 内容

- 対象 / 乳幼児、小学生、中学生、高校生 (ただし未就学児は保護者同伴)
- 行事案内 / 毎月楽しい行事を計画しています。行事予定は広報・HPに載せています。

OPEN 時間

- 開館時間 / 4月～9月…13:00～18:00・10月～3月…13:00～17:30
(ただし、土・日・春休み・夏休み・冬休み中は、10:00開館です。)
※12:00～13:00は休館します。
- 休館日 / 月曜日(第3日曜日の翌日を除く)、第3日曜日、国民の祝日・年末年始(12/29～1/3)

利用 方法

電話またはホームページでご確認ください。



図書館

～図書館に
おいでよ!～

- 電 話 / ☎(0846)22-0778
- 場 所 / 竹原市下野町3308番地 (フジ竹原店)

- 赤ちゃん絵本のコーナーがあります。
- お父さん、お母さんのための子育ての本もあります。
- 赤ちゃんも「図書館利用者カード」を作れます。(1人20冊、2週間借りることができます)
- 移動図書館車わかたけ号が市内を巡回していますのでご利用下さい。
※市内巡回予定表をご覧ください。
- 図書館ホームページもぜひ、ご覧下さい。※詳しくは図書館までお問い合わせ下さい

… 絵本は、
おとうさん・おかあさんと子ども、
おじいちゃん・おばあちゃんと孫の
心の架け橋 …



移動図書館車わかたけ号

子育ての雑誌

- ♥ 『クーヨン』
 - ♥ 『MOE』
- 本もたくさんあるよ!



- 竹原ではこんなこともやってるよ!! 〈読み語り活動の様子〉

団 体 名	場 所	開 催 日	時 間
おひさま文庫 (吉名町)	吉名町 光海神社 (社務所)	毎月第4土曜日	14:00～
上市絵本の会 (竹原本町)	竹原市中央児童館	毎月第3土曜日	16:00～

イベント 案内

- 絵本の会・毎月第2土曜日 / 11:00～11:30
(絵本の読み語り・紙芝居・手遊びなど)
- 保健センターで絵本の紹介をしています
(乳幼児健診時)



OPEN 時間

10:00～18:00 休館日 / 毎週月曜日・年末年始・毎月末日
(月末日が土日祝の場合は直前の平日)

お問い 合せ

市立竹原書院図書館
E-mail library@takeharashoin.jp <https://takeharashoin.jp>



竹原市児童発達支援センター等機能強化事業

同事業は社会福祉法人中国新聞社会事業団が竹原市より受託して運営しています。

たけっこひろば

- 電話 / ☎ (0846) 24-6556 (まいらいふ)
☎ (0846) 24-6557 (ひろば)
- e-mail / mylife@ch-jigyodan.jp (まいらいふ)
hiroba@ch-jigyodan.jp (ひろば)
- 場所 / 竹原市竹原町3567番地1
(地域支援センターまいらいふ/デイサービスひろば内)

お子さまのこんなことで心配していませんか？

- 言葉が遅れている
- 歩きはじめが遅い
- 人の顔を見て笑ったり、他の子どもと仲良くするのが苦手
- 特定のおもちゃや遊びに夢中になり、それを変えられない
- 同じことを何度も繰り返したり、順番に並べるのが好き
- 音や光などに敏感で、それを嫌がるもしくは好む
- 集団行動が苦手、一人遊びを好む
- ひどい偏食がある
- 園や学校に行きたがらない



お子さまの発達についてお気軽にご相談ください
一緒に考えていきます

OPEN
時間

8:30 ~ 17:00 (祝日を除く月曜日から金曜日)

利用
方法

電話、来所



社会福祉法人中国新聞社会事業団

地域支援センター まいらいふ

- 電話 / ☎ (0846) 24-6556
- e-mail / mylife@ch-jigyodan.jp
- 場 所 / 竹原市竹原町3567番地1

- 発達に遅れがあるお子さんが、福祉サービスを利用する時のプランを一緒に考えていくところです
- 医療機関、発達支援機関の紹介もします
- 進学や就職についても一緒に考えていきます
- 福祉サービスなどの手続きの仕方がわからないなどのご相談もお受けしています



OPEN
時間

8 : 30 ~ 17 : 00 (TELは随時)

利用
方法

電話、来所

社会福祉法人中国新聞社会事業団

デイサービスひろば

- 電話 / ☎ (0846) 24-6557
- e-mail / hiroba@ch-jigyodan.jp
- 場 所 / 竹原市竹原町3567番地1

発達がゆっくりなお子さん、つまづきのあるお子さんの
発達支援（福祉サービス）をおこなっています。
個別の活動、小集団の活動を通じてお子さんの発達を促していきます。

- 主として18歳までのお子さんで、医療機関や保健センター等で発達支援を受けることの必要性が認められた方、障害者手帳のある方が対象です
- 利用には通所受給者証が必要です。利用料金がかかります
- 事業について
 - ☆児童発達支援事業（未就学児とその保護者対象）
 - ☆放課後等デイサービス（学齢期のお子さん対象）



「かやパング」は
竹原市障害者自立支援協議会の
マスコットキャラクターです。

OPEN
時間

9 : 00 ~ 18 : 00 (TELは随時)

利用
方法

電話、来所

すべてのこどもに幸せな人生のスタートを

ホームスタート



●電話 / ☎(0846)22-9100

●場所 / 竹原市中央2-4-3 (ふれあい館 ひろしま内)

特長 1

ご自宅に先輩ママ・パパのボランティアが訪問します

特長 2

日本全国で利用されている
安心な仕組みです

特長 3

無料で気軽に利用
できます

■ ホームスタートのできること・できないこと

●できること

OK…一緒にこどもと遊ぶ

OK…一緒に料理をする



●できないこと

NG…こどもを預かる

NG…家事を代行する



■ キーワードは「一緒に」

ホームスタートは、あなたの「代わりに」子育て・家事をするのではなく、あなたと「一緒に」話しながら、子育て・家事を行います。

たとえば、
こんな時に
ご利用
いただけます

こどもと家にこもりがち…
誰かと気軽に話をしたい

こどもを連れて
外出しづらい

上の子が赤ちゃん返りして
イライラしてしまう。

引っ越したばかりで地域の
ことがわからない



仕事と家事、
育児の両立が大変

里帰り出産しないから、
退院してからどうしよう…

初めての出産・育児で
不安…

育児グッズを
何から揃えたらいいの？

出産・子育てのリアルを
先輩ママに聞いてみたいな

妊娠中
の方も



つわりがひどくて動けない
上の子を一人で見きれない

事業
内容

●家庭訪問型子育て支援

●対象 / 6歳以下(未就学児)のこどもがいる家庭

●利用料 / 無料

OPEN
時間

9:00~18:00 (Tel受付は9:00~17:00)

メールはいつでも! E-mail homestart.takehara@gmail.com

利用
方法

電話・メール・来館にてお問い合わせください。

竹原市社会福祉協議会の子育て支援

●場 所／竹原市中央三丁目13番5号（ふくしの駅内）

ファミリー・サポート・センター ☎(0846)22-2304



イメージキャラクター
「ファミちゃん」

子育てにちょっとだけ手を貸してほしい人と、それをサポートする地域の人達が会員(登録制)となって、一時的にこどものお世話を有料でサポートする新しい助け合いのシステムです。

こんな時…

参観日に行きたい。
下の子を預ってくれる
所はないかなあ。

そろそろ
週1回、習い事も
始めたいし…。

ときには美容院に
行きたい…。

残業でこども園の
迎えが間に合わない
誰か手を貸して…。



病院へ行く間、
誰かこどもをみてて
くれないかなあ。

●利用料金は？

平日(月曜日～金曜日まで) 7:00～19:00 / 1時間あたり…600円

上記以外の曜日・時間 / 1時間あたり…700円

・利用料金の半額を市が助成します(上限有り)

●利用会員の条件は？

・竹原市在住の人または竹原市内に通勤する人で、0歳から小学校6年生までのこどものいる人

「元気たけはら」の子育て支援 ☎(0846)22-5131



イメージキャラクター
「元気くん」

日常のちょっとした困りごとを住民同士が支え合う生活支援を竹原市社会福祉協議会はすすめています。

●例えば…

- ・ファミリーサポートセンターの対象年齢は超えたが引き続きサポートをしてほしい。
- ・産前・産後の生活支援をしてほしい。



竹原市ふれあい福祉相談センター ☎(0846)22-8986

●一人で悩まず、相談を！

・一般相談…月曜日～金曜日 8:30～17:00（祝日を除く）

こどもに関する相談について

竹原市こども家庭センター ※P8-9参照

- たけはらっこ ネウボラ ☎ (0846) 22-7160
- 竹原市家庭児童相談室 ☎ (0846) 22-3544
- 場 所：竹原市中央3-14-1 保健センター内
- 相談時間：8:30～17:15（土日祝日を除く月曜日～金曜日）
※家庭児童相談室は17:00まで

西部こども家庭センター 東広島支所 ☎(082)426-5650

児童虐待や少年非行、配偶者からの暴力（DV）など、こどもや家庭の問題に関する相談支援を行っています。

- 場 所：〒739-0133 東広島市八本松町米満198-1
- 相談時間：8:30～17:15（土日祝日を除く月曜日～金曜日）

児童相談所虐待対応ダイヤル ☎189（いちはやく）

虐待かもと思った時などに、すぐに児童相談所に通告・相談ができる全国共通の電話番号です。お近くの児童相談所につながります。（通話料無料）

- 相談時間：24時間（年中無休）

性被害ワンストップセンターひろしま ☎#8891

もしも性被害にあってしまったら、まずはお電話ください。ご希望の方には面接相談も行います。

- 相談時間：24時間（年中無休）
- 直通ダイヤル：(082) 298-7878（通話料がかかります。）

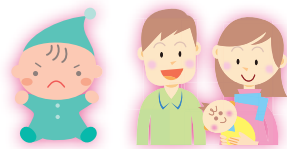

あなたの地区の主任児童委員

民生委員・児童委員の中で、児童福祉に関することを専門に担当します。地域の子育て家庭や児童を支援するため、民生委員・児童委員と協力して活動を行っています。

地区	氏名	住所	担当地区
竹原・大乗	谷平 徹	中央二丁目	竹原地区
	宮本 恭子	高崎	大乗地区・竹原地区
北 部	宇原 福美	東野	北部地区
	住本 満磨	仁賀	北部地区
吉 名	清瀬 由美子	柏上	吉名地区
忠 海	島津 留美子	忠海中町三丁目	忠海地区
	藤本 眞智子	忠海東町五丁目	忠海地区

- 任 期：令和7年12月1日～令和10年11月30日
- 問合せ：竹原市民生委員児童委員協議会事務局
(地域支えあい推進課福祉総務係) ☎ (0846) 22-2946

せいあい幼児教育研究所 ☎・FAX(0846) 26-0637

年齢の小さいお子さんの成長、発達、育児についての相談に応じています。
(必要に応じて電話予約をお願いします。)

■ いはら先生の子育て講座

聖愛幼稚園から43年間継続している子育て勉強会です。家庭教育（親子のあり方）をテーマに年間5回開催予定。参加費は無料です。年間予定や申込については、電話・FAXでお問い合わせください。

- 対 象：乳児から小学校児童を持つ保護者、おじいさん、おばあさん、子育てに関わっている方など、どなたでも！

- 場 所：ふれあい館ひろしま

※講座の実施案内は、せいあい幼児教育研究所（竹原市忠海中町2-9-51）、ふれあい館ひろしま（竹原市中央2-4-3）に備え付けています。