



ねんらく板

竹原市役所
〒725-8666
竹原市中央五丁目1番35号
<http://www.city.takehara.lg.jp>

補助・助成

児童扶養手当・特別扶養 手当の現況届の提出を

現在、児童扶養手当・特別児童扶養手当を受給している人は「現況届」の提出が必要です。受給者に送付している通知の内容を確認して、期限までに提出してください。
この届を提出しないと、8月以降の手当が受けられなくなりですのでご注意ください。
※8月26日(火)・27日(水)は20時まで相談・新規受付・現況届の受付を行います。

子ども福祉室
☎ 22-7742

生活情報

付加保険料の納付で 年金受給額が増額

国民年金第1号被保険者及び任意加入被保険者(65歳以上の人を除く)は、定額保険料(平成26年度は月1万5,250円)に付加保険料を上乗せして納めることで、受給する年金額を増やすことができます。

●付加保険料 400円/月
●付加年金額 200円×付加保険料納付月数

納付を希望する人は、市役所で手続きを行ってください。

※年金受給開始2年間で、支払った付加保険料と同額の付加年金を受給できます。

※国民年金基金に加入中の人の国民年金保険料納付の免除の承認を受けている人は、付加保険料を納付できません。

※老齢基礎年金を65歳前に繰り上げ受給または66歳以後に繰下げ受給する場合、付加年金額も老齢基礎年金と同じ割合で減額または増額されます。

問い合わせ
市民健康課医療年金係
☎ 22-7749

☎ 22-7734
呉年金事務所
☎ 0823-22-1691

廃棄物の焼却は 禁止です

廃棄物の焼却は、法律により禁止されています。違反した場合、5年以下の懲役若しくは1,000万円以下の罰金、またはこれらが併科されます。ルールとマナーを守ってきちんと処分しましょう。

問い合わせ
まちづくり推進課生活環境係
☎ 22-2279

的場公園は夜間車両 進入禁止になります

8月31日までの、夜9時から翌朝7時までの間、入口を施錠しますので、公園内に車両は入れません。また、公園内での花火、キャンプ、火気使用は禁止しています。ご協力ください。

問い合わせ
都市整備課都市計画係
☎ 22-7749



総合防災訓練

地震、台風等による災害を想定し、市民・企業・行政が一体となって各種訓練を行い、防災意識や災害に対応する能力を高めます。

日時 9月6日(土) 9時～
場所 バンブー公園芝生広場
問い合わせ
総務課行政係
☎ 22-7719
竹原消防署
☎ 23-0119



中退共の退職金制度

中小企業退職金共済制度は、国がサポートする退職金制度です。安心・簡単・有利な特典があります。

- 掛金の一部を国が助成
- 簡単な管理
- 掛金は非課税 など

問い合わせ
(独)勤労者退職金共済機構
中小企業退職金共済事業本部
☎ 03-6907-1234

旧軍人・軍属、 遺族援護の相談会

旧軍人等の恩給受給資格の有無、傷病恩給手続き、戦没者の遺族への援護措置などに関する相談会を開催します。お気軽にご相談ください。

▼開催日時・場所

日時	場所
9/1(月)	尾道市役所公会堂別館(2階22号室)
9/5(金)	県呉庁舎第2庁舎(2階201会議室)
9/12(金)	県東広島庁舎(2階栄養指導室)
9/17(水)	県廿日市庁舎第2庁舎(1階101、102会議室)
9/19(金)	県福山庁舎第3庁舎(8階381、382会議室)
9/26(金)	県三次庁舎第3庁舎(1階101会議室)

※相談時間は10時～15時

※県庁社会援護課では、月曜日から金曜日まで(祝日を除く)相談に応じています。

問い合わせ
広島県健康福祉局社会援護課
☎ 082-513-3036



忠海駅窓口のお盆休業

市がNPO法人に管理運営を委託しているJR忠海駅の窓口業務を休業します。

なお、切符は券売機で通常どおり購入できます。

窓口休業期間

8月13日(水)～15日(金)

問い合わせ

JR忠海駅

☎26-0629

119番通報について 消防署からのお願い

119番通報する時は、局番なしの119番でかけてください。

平成21年4月1日から竹原市、東広島市、大崎上島町からの119番通報は、東広島市の東広島市消防局指令課につながり、かけている場所がモニターに表示されるようになっていきます。



高機能消防指令センター

携帯電話から119番通報すると、かける場所によっては、正

確な位置が表示されない場合があります。その時は、所在地や目標となる建物の名前を尋ねますので落ちて答えてください。

また、場所によっては、近隣の消防本部へつながることがあります。その場合、すぐに管轄する消防本部につながりますので、電話を切らずにそのままお待ちください。

119番は、緊急時の通報専用の回線となりますので、病院の問い合わせ等は、一般電話(☎082-422-0119)へお願いします。

問い合わせ

竹原消防署

☎23-0119

東広島市火災予防条例 が一部改正されました

東広島市消防局管内(東広島市・竹原市・大崎上島町)の、祭礼・縁日、花火大会その他の多数の人が集合する屋外での催しのうち、大規模なもの(出店する露店等の数が100店舗を超える規模の催しとして計画されているもの)を「指定催し」として指定します。

「指定催し」に指定する際には、主催者に通知し、公示します。「指定催し」は次のことが

必要になります。
防火担当者の選任

防火・火災予防の統括的の管理を行うため「防火担当者」を選任する必要があります。

火災予防業務計画の届出

防火担当者は「指定催し」を開催する日の14日前までに「火災予防業務計画」を作成し、所轄消防署に提出する必要があります。

開始日 8月1日(金)から

問い合わせ

東広島市消防局予防課

☎082-422-6341

募集

竹灯り製作 ボランティア募集

「たけはら憧憬の路」で使用する竹灯りの製作ボランティアを募集します。

日時 9月27日(土)、10月4日(土)

9時から

場所 バンブー公園多目的グランド

内容 電動ノコギリによる竹切り、竹磨き、竹灯りの箱詰め・運搬

持参する物 不要となったタオル

※昼食・軍手は用意します。

※損害保険に加入するため、予めご連絡ください。

申し込み・問い合わせ

9月19日(金)までに実行委員会事務局(商工観光室内 ☎22-7745)へ。

普通救命講習Ⅰ・Ⅱ

日時 9月9日(火) 9時～12時

※Ⅱは13時まで

場所 竹原消防署2階大会議室

内容 普通救命講習Ⅰ・Ⅱ(成人に対する心肺蘇生法、AEDの使い方)

募集人数 30人(定員になり次第締切)

申し込み・問い合わせ

9月7日(日)までに所定の用紙を竹原消防署救急係(☎23-0119)へ。

エソールひろしま大学

男女が共にいきいきと生活できる社会を実現するための養成講座の受講生を募集します。

募集講座 エソールひろしま

大学基礎講座

学習テーマ 「今そこにある

危機 どうなる?日本」

場所 エソール広島

期間 10月～12月(計6回)

日時 月2回土曜日開講

13時～15時30分

受講料 3,000円

※受講料の一部(1,500円)を市が補助します。(申込多数の場合は抽選)

※無料託児サービスあり。(1歳～就学前までの幼児が対象)

申し込み・問い合わせ

所定の申込書(人権センター・支所・各出張所に備え付け)により、9月24日(水)までに人権センターへ。

☎22-7736

呉高等技術専門校 訓練生募集

平成26年度10月入校生

コース・定員

ビルメンテナンス科(15人)

医療介護事務科(20人)

介護サービスク(20人)

授業料 無料

実習教材費 4万円～5万円

申込期限 8月21日(木)必着

選考日 9月4日(木)

※詳しくは、お問い合わせください。

問い合わせ

呉高等技術専門校

☎0823-71-8816

自衛官採用試験

採用区分	受験資格	受付期間	第1次試験日
防衛大学校 (推薦)	高卒 (見込含) 18歳以上 21歳未満の者	9/5 (金)~9/9 (火)	9/27 (土)、9/28 (日)
防衛大学校 (総合選抜)			9/27 (土)
防衛大学校 (一般前期)		9/5 (金)~9/30 (火)	11/8 (土)、11/9 (日)
防衛医科大学校 (医学科)			11/1 (土)、11/2 (日)
防衛医科大学校 (看護学科)			10/18 (土)
陸上自衛官 (看護)	看護師免許を有し、保健師又は助産師免許を有する者 (見込含) で36歳未満の者	9/1 (月)~9/30 (火)	11/29 (土)

問い合わせ
自衛隊広島地方協力本部尾道出張所
☎084812216942

第53回 高校生の「税についての作文」

テーマ 税に関すること
応募資格 高校生
文字数 800字以上1,200字以内
提出方法 9月5日(金)までに、最寄りの
税務署へ提出してください。
問い合わせ 竹原税務署
☎22104855

催し
岩国基地祭及び
ふれあいコンサート

海上自衛隊岩国航空基地による「ふれあいコンサート」
日時 9月13日(土) 15時~17時
場所 シンフォニア岩国
内容 海上自衛隊呉音楽隊によるコンサート (要申込)
海上自衛隊 岩国航空基地祭 (一般開放)
日時 9月14日(日)
場所 海上自衛隊岩国航空基地
内容 航空機の体験搭乗(中

学生以上、当日抽選のみ)、
展示飛行航空機展示、シミュ
レーター体験など
注意事項 岩国航空基地は米軍
基地内にあるため、当日は、米軍
の規制により入門の制限を受ける
場合があります。また、米軍によ
る入門検査のため、パスポート、
運転免許証等の身分証明書を持参
してください。
※申込方法など、詳しくは
ホームページで確認してく
ださい。
<http://www.mod.go.jp/msdf/iwakuni>

第35回たけはら夏まつり 花火大会

夏の終わりを彩る約3,000発の
海上花火大会を開催します。
日時 8月30日(土)
20時~20時30分 (小雨決行)
※権伝馬競漕 12:00~18:00
場所 J-POWER グラウンド沖 (高崎町)
(JR大乗駅から徒歩10分)
※県栽培漁業センターの駐車場(有料)は利用できません。
例年より駐車可能台数が大幅に減少します。混雑が予想
されますので、電車をご利用ください。なお、ご利用の
際は、事前に往復切符を購入のうえ、ご乗車ください。
問い合わせ 竹原市観光協会 ☎22-4331



~花火大会へは電車をご利用ください~
JR呉線時刻表 (花火大会当日)

【行き】				【帰り】			
呉方面から	竹原発	大乗着	行先	呉方面へ	大乗発	竹原着	行先
	17:30	17:35	糸崎		◎20:58	21:03	広島
	18:23	18:28	糸崎		★21:30	21:35	広島
	19:06	19:11	糸崎		22:09	22:15	広島
	19:44	19:49	糸崎		22:53	22:58	呉
三原方面から	忠海発	大乗着	行先	三原方面へ	大乗発	忠海着	行先
	17:26	17:33	広島		20:25	20:30	糸崎
	18:04	18:11	広島		★20:52	20:58	忠海
	19:05	19:11	岩国		◎21:09	21:14	三原
	19:55	20:01	広島		22:21	22:27	糸崎

★は当日のみの臨時列車 ◎は当日のみ時刻変更

ひがしの住吉祭

問い合わせ
海上自衛隊岩国航空基地広報室
☎082712213181
(内線6232)
日時 8月13日(水) 9時~
場所 白水港周辺(大崎上島町東野)
問い合わせ
大崎上島町観光協会 (役場
産業観光課内)
☎084616513123

大崎上島
サマーフェスティバル

問い合わせ
大崎上島サマーフェスティ
バル実行委員会 (役場産業観
光課内)
☎084616513123
日時 8月14日(木) 11時30分~
(花火は20時から)
場所 大串海水浴場・大串キャン
プ場周辺(大崎上島町大串)
駐車場 約500台(無料)

第39回市民体育大会出場者を募集

問い合わせ

文化生涯学習室

☎ 22-7757

開会式日時・場所

10月12日(日) 8時30分～ バンブー体育館

参加料 無料(ただし、ゴルフを除く。)

申込期限 8月29日(金)

参加資格

平成26年5月1日以降市内に在住している人

※ソフトボールは、平成7年4月1日以前に
生まれた人

参加者の傷害

応急手当で対応します。

競技種目	開催日	申込先
陸上 ①幼児(年長児) 1,000m ②小学生 2,000m ③中学生 3,000m ④高校生 3,000m ⑤一般 3,000m・5,000m ※競技はすべてトラック種目とする。	10/12	文化生涯学習室(☎ 22-7757) ※出場は1人1種目に限る。
バレーボール 9人制(女子) <チーム編成> 15人(選手12人・監督・コーチ・マネージャー)	10/5	升元 将景 (竹原町 3522-4 ☎ 22-2617)
ソフトテニス ①一般の部(男子・女子) ②壮年の部 一部(45歳～59歳) 二部(60歳以上) 中学生の部(男子・女子)	10/12	尾崎 昇 (竹原町 2555-1 ☎ 22-3855)
	10/13	北村 一(吉名中学校) (吉名町 2671 ☎ 28-0205)
卓球 ①小・中学生の部(男子・女子) ②高校生・一般の部(男子・女子) ③ベテランの部(男子:50歳以上・女子:40歳以上)	10/13	上坂 真知子(塩町 4-7-7 ☎ 22-6368) ※出場は1人1種目に限る。
剣道 ①小学生低学年の部(男子・女子) ②小学生高学年の部(男子・女子) ③中学生の部(男子・女子) ④高校生の部(男子・女子) ⑤一般の部(男子・女子)	9/14	小櫻 力雄 (竹原町 3594-1 ☎ 22-8003)
ソフトボール <チーム編成> 監督1人・選手19人以内 申込用紙は、申込先と文化生涯学習室(市民館)にあります。	10/5	砂田 正昭(中央 3-4-16 のぞみ薬局 ☎ 23-0227 FAX 23-0228) 抽選日: 9/12
サッカー ①小学生の部 ②中学生の部 ③一般の部 <チーム編成> 20人以内(選手18人・監督・マネージャー)	10/12	金村 修(中央 4-2-25 ☎ 22-7188)
ゲートボール <チーム編成> 8人(選手7人・監督)	9/25	早稲田 昭 (竹原町 2957-6 ☎ 22-6747)
バドミントン 一般の部 ダブルス(男子・女子) 男女混合	10/12	木地 勇人 (福田町 2777-11 ☎ 24-1704)
テニス ダブルス(男子・女子)	10/12	蕎麦田 俊夫(田ノ浦 1-5-3 ☎ 22-1416/090-7505-0878)
グラウンド・ゴルフ 個人戦(男子・女子) 8ホール3回 ※記録は個人で行い、団体ごとに申し込むこと。	10/13	池廣 輝宗 (忠海床浦 3-4-7 ☎ 26-1884)
ゴルフ ①個人戦(男子・女子) ②県民体育大会予選 ※参加費 2,000円(プレー代金はメンバー料金です。)	9/23	アキ事務機(☎ 22-5555) 梨和 弘(忠海)(☎ 26-0747) ゴルフメイトスリーブ(☎ 22-3330)

祝全国大会出場(敬称略・順不同)

市では、県大会規模の予選会を経て全国大会に出場する人に参加経費の一部を激励金として助成する制度を設けています。

問い合わせ 文化生涯学習室 ☎ 22-7757

第22回ヤングリーグ選手権大会(野球)

(7月20日～22日 岡山県)

山根 翼、川本 昂流、

藤谷 昌也(府中広島2000)

平成26年度全国高等学校総合体育大会空手道競技大会(8月2日～4日 千葉県)

森本 将由(如水館高等学校)

第45回少林寺流全国空手道選手権大会

(8月3日 福岡県)

大岡 由幸(錬心舘広島地区本部)

平成26年度全国高等学校総合体育大会相撲競技大会(8月5日～7日 東京都)

中尾 英貴、奥田 瑛弘(竹原高等学校)、

大川 雄士(近畿大学付属広島高等学校東広島校)

第25回全国都道府県中学生相撲選手権大会(8月10日 東京都)

花岡 功一(吉名中学校)

2014年度 第38回総理大臣杯全日本大学サッカートーナメント(8月8日～17日 大阪府)

越智 拓巳(福山大学)

JAPANCUP 2014 チアリーディング日本選手権大会(8月22日～24日 東京都)

前谷 万柚子(如水館中学校)

第44回全国中学校相撲選手権大会

(8月23～24日 徳島県)

齋原 大、古田 護、古田 賢悟(竹原中学校)

たけはら 美術館

☎ 22-3558

所蔵品展

「郷土が誇る芸術家～表現者を育む」

所蔵品の中から郷土ゆかりの作家の作品を紹介します。

会期 6月27日(金)～8月31日(日)

開館時間 9時～17時

※入館は16時30分まで

休館日 月曜日

※祝休日の場合は翌日休館

入館料

19歳以上200円(160円)、18歳以下・70歳以上無料

※()内は20名以上の団体料金



▲安森 征治
「清気」

地域ぐるみで取り組む鳥獣被害対策

鳥獣が寄り付かないように畑・家庭菜園の管理をしよう！

鳥獣被害の原因の一つは、気付かずに行っている「餌づけ」です。有害鳥獣に、「ここに餌がありますよ」と教えてしまうような畑・家庭菜園になっていませんか？

繁茂しすぎた果樹の下は、鳥獣の涼み場・昼寝場となってしまいます。また、管理が十分にできていない果樹の実が落果していたり、ワイヤーメッシュやネットの外からでも鳥獣が届くような位置に実をつけたりしていませんか。不要な木や枝は剪定しましょう。

トマトやキュウリ等の夏野菜が、必要以上になりすぎて収穫せずに放置することは、鳥獣を寄せ付ける行為です。不要な枝は、適宜切りとり、残りの枝は誘引しましょう。また、カボチャやスイカ等のツルがワイヤーメッシュやネットの外に出ていると、この中にカボチャやスイカがあることを鳥獣に教えてしまうことになります。

問い合わせ 産業振興課農林水産振興係 ☎ 22-7745

市民の広場

掲載申し込み随時受付中！
問い合わせ 企画政策課 ☎ 22-0942

★行政書士一日無料相談会

～予約不要・秘密厳守～

8月23日(土)の10時～16時、(株)藤三ショッピングセンター竹原店の催事フロアで、遺言・相続・農地法・車の登録手続き・交通事故・各種契約や申請などについての相談に応じます。お気軽にご相談ください。詳しくは、広島県行政書士会三原支部・山村(☎ 22-3186)へ。

★第6回市民大運動会 inバンブー(多世代運動会)

9月28日(日)の9時(受付は8時30分)から、バンブー・ジョイ・ハイランド多目的グラウンド(雨天時バンブー体育館)で、第6回市民大運動会を開催します。幼児からシニア世代まで誰でも参加出来ます(市外在住の人も参加OK!)。参加費は200円です。詳しくは、NPO法人バンブースポーツクラブ(☎ 24-1001)へ。

★瀬戸内どまん中・多島美クルーズ

～「瀬戸内海」を大切な人と一緒に楽しもう～

9月7日(日)の11時20分～13時35分、大崎上島、大久野島海域を巡るクルージングを開催!船内では、専用屋台が出現!子どもも喜ぶ楽しいイベント盛りだくさん!多島美ガイドによる案内付きです。参加費は、中学生以上1,500円、小学生700円(お弁当付き)で、定員100人。詳しくは、竹原港湾振興協議会事務局(☎ 22-2424)へ。

【注意】この欄は、市民のみなさん相互の情報交換の場です。掲載行事等は、市の主催ではありません。日時・会場・内容等は各主催者によくご確認のうえご自分の責任で参加してください。

◆初期救急

(発熱・軽いけが等に対応)

とき	外科 (9時～18時)	内科・小児科 (9時～12時、 13時～16時)
8/14(木)	安田病院	竹原市 休日診療所
8/15(金)	馬場病院	
8/17(日)	馬場病院	
8/24(日)	安田病院	
8/31(日)	安田病院	
9/7(日)	馬場病院	
9/14(日)	馬場病院	

◆第2次救急

(緊急手術や入院を要するようなけがや急病等に対応)

◆休日(午前8時～翌朝8時)	
とき	ところ
8/17(日)	馬場病院
8/24(日)	県立安芸津病院
8/31(日)	安田病院
9/7(日)	馬場病院

◆平日(午後6時～翌朝8時)

とき	ところ
毎週火・土曜日	安田病院
毎週水・金曜日	馬場病院
毎週月・木曜日	県立安芸津病院

問い合わせ

竹原市休日診療所 ☎ 22-7157

県立安芸津病院 ☎ 45-0055

安田病院 ☎ 22-6121

馬場病院 ☎ 22-2071



※開設日は、祝日などにより、変更する場合があります。事前に電話連絡をしてください。

8月

日	行事	問い合わせ
12火	道の駅たけはら情報	問い合わせ 道の駅たけはら ☎ 23-5100
13水	8月レストランメニュー	
14木	ランチの魚料理に「すずきのトマトベーコン焼 夏野菜添え」、肉料理に「どんぐり豚白ワイン赤みそ煮」が登場。ディナーの魚料理に「すずきの貝包み焼ロースト」、肉料理に「峠	
15金	下午のシチュー 竹原ポテト包み焼き」が登場。ぜひご賞味ください！	
16土		
17日	♪すまいるサンデー～ふれあいランチ～ 時 11:30～13:00 場 ふれあい館ひろしま 費 1世帯300円	ふれあい館ひろしま ☎ 22-9100
18月	★健康相談～血圧・尿検査など～(成人) 時 9:30～10:30 場 田万里公民館 内 栄養士による相談(体脂肪測定、食事診断など)も行います。	保健センター ☎ 22-7157
	♪プール遊び 時 10:30～12:00 場 荘野公民館 持 着替え、タオル	ミルクハウス ☎ 26-2845
19火	★こどもの広場～身体計測と育児・栄養・母乳相談～ 時 10:00～11:30 場 保健センター 対 乳幼児と保護者	保健センター ☎ 22-7157
	★健康相談～血圧・尿検査など～(成人) 時 9:30～10:30 場 吉名隣保館	保健センター ☎ 22-7157
20水	★健康相談～血圧・尿検査など～(成人・乳幼児) 時 13:30～14:30 場 忠海集会所 内 育児相談(身体計測など)も行います。	保健センター ☎ 22-7157
	♪おはなしポケット(・27日) 時 11:00～11:30 場 ふれあい館ひろしま	ふれあい館ひろしま ☎ 22-9100
21木		
22金	★健康相談～血圧・尿検査など～(成人) 時 13:30～14:30 場 竹原教育集会所	保健センター ☎ 22-7157
	♪すくすくサロン 時 10:30～11:30 場 ふれあい館ひろしま ※試食会もあります	ふれあい館ひろしま ☎ 22-9100
23土	♪ミルクハウス同窓会 時 10:30～13:30 場 福社会館大広間 費 1歳100円、2歳以上300円、大人400円 ※要申し込み、時間厳守	ミルクハウス ☎ 26-2845
24日	「人権のまち竹原」市民研究集会(11ページ参照) 地域包括ケア推進講演会市民公開講座「終活セミナー」 時 13:30～15:30 場 たけはら美術館文化創造ホール ※参加費無料	福祉課介護福祉係 ☎ 22-7743
25月	★健康相談～血圧・尿検査など～(成人・乳幼児) 時 9:00～10:00 場 東野公民館 内 育児相談(身体計測など)、栄養士による相談(体脂肪測定、食事診断など)も行います。	保健センター ☎ 22-7157
	♪ゆりかご夏まつり 時 10:00～11:30 場 福社会館2階遊戯室 内 風船づくり、宝くじ、お面、きんぎょつり等	ゆりかご ☎ 22-1568
26火	★あかちゃん講座 時 10:00～11:45 場 保健センター 対 妊婦とその家族 内 テーマ「あかちゃんを産むために」 妊婦体操、歯の話など 講 助産師、歯科衛生士、保健師	保健センター ☎ 22-7157
27水	★9～10か月児健診 時 12:30～13:00 場 保健センター 対 H25.10～11月生(対象児には通知)	保健センター ☎ 22-7157
	●読書会 時 13:30～ 場 福社会館2階会議室 内 課題図書を読み、講師とともに感想や意見交換を行う	図書館 ☎ 22-0778
28木	♪8月誕生会「みんなでおめでとう！」 時 11:15～11:45 場 福社会館2階会議室	ゆりかご ☎ 22-1568
	★健康相談～血圧・尿検査など～(成人) 時 13:30～14:30 場 沖辺集会所 内 栄養士による相談(体脂肪測定、食事診断など)も行います。	保健センター ☎ 22-7157
29金	★もぐもぐ教室 時 9:45～10:00 場 保健センター 対 5か月～1歳5か月児と保護者 内 離乳食のすすめ方とポイント(調理実習、試食) ※要申し込み(定員15組)	保健センター ☎ 22-7157
	♪にこにこバースデー 時 10:30～11:30 場 ふれあい館ひろしま ※アイスコーンの中にボールを入れて遊ぼう!	ふれあい館ひろしま ☎ 22-9100
30土	第34回たけはら夏まつり花火大会(14ページ参照)	
31日		

★:保健行事

●:図書館行事

♪:子育てわくわく情報

時:時間

場:場所

対:対象

内:内容

費:費用

持:持参する物

講:講師



竹原三原宝探しアドベンチャー さがせ！海賊王のひみつレシピ

竹原市と三原市をエリアとして、それぞれの謎を解きながら宝を探すこのイベントは、誰でも無料で楽しむことができます。

夏休みなどを利用して、ぜひご参加ください。

期間 6月28日(土)～11月3日(月・祝)

参加方法 ①ゲームパンフレットを入手(竹原市役所・道の駅たけはら・たけはら美術館・バンブー公園など)



②ゲームパンフレットの謎を解く

③竹原は「道の駅たけはら」、三原は「うきしろロビー」に報告

④正解者には参加賞などをプレゼント

問い合わせ 広島ホームテレビイベントセンター

☎082-221-7116

第2回新県美展(第66回広島県美術展) 巡回展・竹原会場

応募作品のうち入賞・入選作品69点(うち地元作品10点)を展示します。

会期 9月10日(水)～14日(日)

9時～17時(入館は16時30分まで)

会場 たけはら美術館2階

入場料 大人200円(100円)、

高校生・大学生100円(50円)、

70歳以上・中学生以下無料



※()内は20名以上の団体・JAF会員料金

展示作品 絵画・工芸・書・写真など

問い合わせ たけはら美術館

☎22-3558

竹原市美術展作品を募集

募集項目

①絵画系 ②彫塑系 ③工芸系

④書系 ⑤写真系 ⑥デザイン系

※規格などの制限があります。

応募資格

市内に居住、または勤務する人
(高校生を含む)



応募点数 一種目につき一点

出品料 無料

作品受付日時 10月7日(火)～8日(水)
9時～12時、13時～16時

作品受付場所 たけはら美術館1階ロビー

作品の展示 10月28日(火)～11月3日(月)

※詳しくは、たけはら美術館・文化生涯学習室・支所・出張所・公民館等に備え付けてあります募集要項をご覧ください。

問い合わせ たけはら美術館 ☎22-3558

文化生涯学習室 ☎22-7757

竹原市健康診査申込期限の延長

40歳以上の生活保護世帯の人と30歳・35歳の人を対象とした竹原市健康診査の医療機関実施の申込締切を、10月30日(木)までに延長しました。

健診の内容等については、5月に各戸配布した「平成26年度竹原市の健康診査のお知らせ」をご覧ください。

問い合わせ 保健センター ☎22-7157

平成27年度市職員募集

問い合わせ 総務課人事係 ☎22-7719

1次試験日 9月21日(日)

試験会場 竹原市民館会議室

受付期限 8月28日(木) ※必着

受験案内配布場所 総務課・支所・出張所

受付場所 市役所2階総務課人事係

※市ホームページからもダウンロードできます。



職種	採用予定人数	受験資格	試験内容
一般事務職	2人程度	昭和62年4月2日から平成9年4月1日までに生まれた人	○一般教養試験(高卒程度) 【全職種】
一般事務職 (文化・スポーツ枠)	1人程度	昭和62年4月2日から平成9年4月1日までに生まれた人で、文化芸術・学術・スポーツにおいて全国大会・全国コンクール等での入賞の実績・成果を収め、現在もその活動を継続している人(中学校以前の実績・成果は含まない。)	○作文 【全職種】
技術職 (土木技師)	2人程度	昭和54年4月2日から平成9年4月1日までに生まれた人	○専門試験 【技術職(土木技師)】

9月

日	行事	問い合わせ
1月	♪ゾリステンドライエッグ楽団公演 時 10:30～11:20 場 賀茂川保育所	ミルクハウス ☎ 26-2845
2火	♪牛乳パックのかご型小物入れを作ろう(～20日) 場 福祉会館2階閲覧室 対 小学1年生～中学3年生	児童館 ☎ 22-0420
3水		
4木	♪こんにちは赤ちゃん 時 13:30～14:30 場 ふれあい館ひろしま	ふれあい館ひろしま ☎ 22-9100
5金	★健康相談～血圧・尿検査など～(成人) 時 13:30～14:30 場 大福地集会所	保健センター ☎ 22-7157
	♪あばあちゃんのほのぼの絵本タイム(・12日) 時 11:30～12:00 場 福祉会館2階音楽室	ゆりかご ☎ 22-1568
6土	♪ファミサポ会員登録受付中!	
7日	子どもを預けたい人や預かりの手伝いをしたい人を随時募集しています。	
8月	問い合わせ ファミリー・サポート・センター(ふくしの駅) ☎ 22-2304 (8:30～17:30)	
9火	★こどもの広場～身体計測と育児・栄養・母乳相談～ 時 13:30～15:00 場 保健センター 対 乳幼児と保護者	保健センター ☎ 22-7157
	★はじめての離乳食教室 時 13:30～14:00 場 保健センター 対 6か月未満児の保護者 内 離乳食開始の調理体験 ※要申し込み(定員8組)	保健センター ☎ 22-7157
10水	★3歳児健診 時 12:30～13:00 場 保健センター 対 H23.4～5月生(対象児には通知)	保健センター ☎ 22-7157
	♪ソーメン流し 時 10:30～12:00 場 吉名公民館 ※要申し込み	ミルクハウス ☎ 26-2845
11木	♪子どもの好きな料理教室 時 9:30～13:00 場 忠海公民館 持 エプロン・三角巾 ※要申し込み・時間厳守	ミルクハウス ☎ 26-2845
	♪ママのためのリフレッシュ講座 ～顔の体操～ 時 13:30～15:00 場 中通公民館 講 藤川 幸子さん	ゆりかご ☎ 22-1568
12金	★健康相談～血圧・尿検査など～(成人) 時 13:30～14:30 場 毛木沖集会所	保健センター ☎ 22-7157
	♪わくわくひろば運動会ごっこをしよう! 時 10:30～11:30 場 ふれあい館ひろしま	ふれあい館ひろしま ☎ 22-9100
13土	♪秋の映画会 モンスターズユニバーシティ 時 10:00～12:00、13:30～15:30 場 福祉会館2階会議室 対 幼児～大人	児童館 ☎ 22-0420
14日	総合防災訓練(13ページ参照)	
15月		
16火	♪ドレミで遊ぼう 時 11:15～11:45 場 福祉会館2階音楽室 内 リズム遊びを楽しみます。	ゆりかご ☎ 22-1568
17水		
18木	★機能回復訓練	
19金	時 毎週木曜日 13:30～15:30 場 保健センター 対 脳卒中後遺症の人など 内 個別訓練、集団訓練など ※要申し込み 問い合わせ 保健センター ☎ 22-7157	
20土		
21日	竹原市ふくし健康まつり 時 9:00～15:00 場 保健センター、ふくしの駅周辺	保健センター ☎ 22-7157
22月	◆次の収集日について該当となる地区は、休日収集または振替収集を行います。	
23火	◆もやせる物 8月15日(金) → 収集しません	
24水	9月15日(月) → 収集します	
25木	9月23日(火) → 収集します	
26金	◆もやせない物 9月23日(火) → 9月25日(木)	
27土	◆リサイクルする物 8月15日(金) → 8月18日(月)	
28日	9月15日(月) → 9月18日(木)	
29月	◆粗大ごみ 9月15日(月) → 9月16日(火)	
30火		

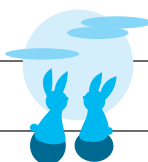

問い合わせ
まちづくり推進課
生活環境係
☎ 22-2279

★:保健行事
♪:子育てわくわく情報
時:時間
場:場所
対:対象
内:内容
費:費用
持:持参する物
講:講師