



ねんらく板

竹原市役所
〒725-8666
竹原市中央五丁目1番35号
http://www.city.takehara.lg.jp

補助・助成

NHK放送受信料の免除

全額免除

●「身体障害者」「知的障害者」「精神障害者」が世帯構成員であり、世帯全員が市民税（住民税）非課税の場合

半額免除

●視覚・聴覚障害者が世帯主で受信契約者の場合
●重度の障害者（身体障害者、知的障害者、精神障害者）が世帯主で受信契約者の場合

申請・問い合わせ

福祉課障害福祉係
☎ 22-7743

軽自動車税減免の申請を

障害のある人が、積極的に社会参加できるように、次の要件を満たす軽自動車については、申請によって軽自動車税が減免されます。

なお、昨年度から申請事由に変更がなく、減免申請書ですでに提出している人は、申請の必要はありません。

- 対象
- ①自ら運転する車（本人名義）
 - ②通学、通院、生業用として使用する車（身体障害者等と生計を一つにしている人が運転する場合は、家族名義の軽自動車も対象）
 - ③身体障害者等のみで構成される世帯の人を常時介護する人が運転する車

※いずれの場合も、障害の程度によります。
※障害のある人が利用するための構造となっている軽自動車、公益のために直接専用するものと認められる軽自動車についても減免制度があります。

申請に必要なもの

身体障害者手帳等、運転する人の運転免許証、印かん、納税通知書

申請・問い合わせ

5月26日(月)までに税務課市民税係へ
☎ 22-7732

経営所得安定対策

経営所得安定対策は、「米の直接支払交付金」、「畑作物の直接支払交付金」、「水田活用の直接支払交付金」などの枠組みがあり、水稲共済加入や販売などの要件を満たす人が交付を受けることができます。

申請期限 6月30日(月)まで
提出書類 営農計画書及び所定申請書（産業振興課に備え付け）
申請・問い合わせ
竹原市農業再生協議会（産業振興課内）
☎ 22-7745

竹原市中小企業融資制度をご利用ください

市では、各金融機関に預託して、低利で運営する融資制度を設けています。
※信用保証料については、低減措置を図っています。

申込先
市内各金融機関

区分	運転資金	設備資金	季節資金		取扱い金融機関
			夏季資金	年末資金	
限度額	1,500万円	1,500万円	500万円	500万円	市内銀行、信用金庫、信用組合で取り扱っています。 ※償還は各金融機関所定の方法によります。
償還期間 (据置期間)	5年以内 (6か月以内)	7年以内 (6か月以内)	6か月以内	6か月以内	
利率	1.8%	1.8%	1.2%	1.2%	
	1年以内及び 信保付は1.2%	信保付は1.2%			
受付期間	随時	随時	6/1～8/31	11/1～12/20	

問い合わせ

商工観光室
☎ 22-7745

高額介護サービス費の申請を

同じ月に利用した介護保険サービスの自己負担額が一定額を超えたときは、申請によ

り、超えた分が、高額介護サービス費として払い戻されます。該当する人は、申請してください。
平成17年11月以降に一度でも申請をした人は、自動的に指定口座に振り込まれるため、再度申請する必要はありません。

▼自己負担の上限額（世帯合算）

対象	上限月額
生活保護受給者等	15,000円
世帯全員が市民税非課税で、所得金額+年金収入額が80万円以下の人	15,000円（個人） 24,600円（世帯）
世帯全員が市民税非課税で、上記に該当しない人	24,600円
市民税課税世帯	37,200円

※居住費・食費・日常生活費などは除く

申請に必要なもの

介護保険証、勸奨通知書、印かん、振込先の口座番号

申請・問い合わせ

福祉課介護福祉係
☎ 22-7743



介護保険施設の食費 ・居住費を減額

介護保険の施設サービスやショートステイを利用する人で、世帯全員が市民税非課税の人は、申請により、居住費と食費の自己負担額に上限が設けられます。

対象	居住費			食費
	個室	準個室	多床室	
生活保護受給者等	820円	490円	0円	300円
世帯全員が市民税非課税で、所得金額＋年金収入額が80万円以下の人	820円	490円	320円	390円
世帯全員が市民税非課税で、上記に該当しない人	1,310円	1,310円	320円	650円

現在認定を受けている人は、5月下旬に申請書類を送りますので、7月31日(木)までに更新手続きをしてください。

申請に必要なもの

介護保険証・印かん

申請・問い合わせ

福祉課介護福祉係

☎ 22-7743

勤労者の暮らしを応援 自治体提携融資制度

対象(すべてに該当する人)

①竹原市・大崎上島町内に在住または勤務する人

②勤続年数が1年以上の人

③前年の収入が150万円以上の人
使途 住宅費、教育費、冠婚葬祭費、介護器具購入費

融資額 最高200万円

融資金率 年1.79%

(平成26年4月1日現在)
※担保不要です。

※別途保証料が必要です。

返済期間 住宅費・教育費は7年以内、冠婚葬祭費・介護器具購入費は5年以内

※毎月または毎月とボーナスでの併用返済となります。

問い合わせ

中国労働金庫西条支店

☎ 082-422-6655

生活情報

肥料販売業務の届出を

肥料販売の開始・変更・廃止には、肥料取締法に基づき届出が必要です。
届出・問い合わせ
産業振興課農林水産振興係
☎ 22-7745

5・6月は不正大麻・けし撲滅月間です

けしには、植えてはいけないう種類があるのを知っていますか。植えてはいけないうけしには毛はほとんど無く、葉や茎は白っぽい緑色をしており、太い茎や、茎を巻き込むように付いている葉が特徴です。

また、大麻は麻薬成分を含み、マリファナやハシッシュなどに悪用されるため、一般には栽培が禁止されています。植えては

いけないけしや大麻を栽培しないよう十分注意しましょう。

問い合わせ

広島県西部東保健所生活衛生課

☎ 082-422-6911

日本赤十字社の活動にご支援ご協力を

毎年5月を赤十字運動月間として、赤十字の理念や活動に賛同いただき、活動資金として年間500円以上を支援していただける人を募集しています。

竹原市の平成25年度一般社資実績額

○4,477,171円

※日本赤十字社広島県支部へ送金しました。

日本赤十字社が多様な活動を展開するための財源は、みなさんの社資で支えられています。今年度も引き続きよろしくお願ひします。

問い合わせ

日本赤十字社広島県支部竹原市地区事務局(福祉課福祉総務係)

☎ 22-7742

第56回水道週間

6月1日から「水道週間」が始まります。期間中、給水装置工事業者の協力を得て、次のサービスを行います。

期間 6月1日(日)～7日(土)

(土・日は除く)

サービス内容

①成井浄水場の一般公開(事前申し込みが必要)

②蛇口の取り替え(材料費は本人負担)

③蛇口のケレップ(蛇口の中にあるコマ)等の取替え

※無料です。

④水道に関する相談

※期間中、市指定の給水装置工事業者でも水道に関する相談に応じています。お気軽にご相談ください。(事業者の一覧表は上下水道課、支所、出張所または市ホームページをご覧ください。)

問い合わせ

上下水道課

☎ 22-7768



国民年金の任意加入制度

老齢基礎年金の満額受給のためには老齢基礎年金は、20歳から60歳になるまでの40年間年金保険料を納めなければ、満額の基礎年金を受け取ることができません。

国民年金保険料の納め忘れなどにより、保険料の納付済期間が40年間に満たない場合は、60歳から65歳になるまでの間に国民年金に加入して、満額の年金に近づけることができます。

老齢基礎年金を受給するためには

老齢年金を受給するためには、保険料の納付済期間や免除期間等が原則として25年以上必要です。この要件を満たしていない場合は、70歳になるまで任意加入することができます。(ただし、昭和40年4月1日以前に生まれた人に限る)。

また、海外に在住する日本国籍の人も国民年金に任意加入することができま

す。手続きは年金手帳・印かんを持参のうえ、市民健康課医療年金係まで申請してください。

問い合わせ

呉年金事務所
☎0823-22-1691

募集

我元行共同墓地の貸付を公募します

竹原市我元行共同墓地内の30区画を貸付公募します。

貸付区画

30区画(2・16㎡～15・12㎡)

使用料

11万8,000円
～72万7,000円

管理料

1区画あたり年間2,400円

使用期間

許可を受けた日の翌日から起算して30年
※ただし、更新による継続使用可能です。

申込資格

①市内に本籍または住所がある人で、世帯主またはこれに準ずる人
②焼骨の埋葬及びこれに伴う墓碑の建設を目的とする人

申込期間

5月9日(金)～23日(金)必着

※申込多数の場合、抽選となります。
申し込み・問い合わせ
所定の申込用紙(まちづくり推進課備え付け)により、まちづくり推進課生活環境係へ

☎22-22279

普通救命講習Ⅲ

未来を担う子どもたちの命を守るため、応急手当を学びませんか?

日時 6月5日(木) 9時～12時

場所 竹原消防署2階大会議室

内容 普通救命講習Ⅲ(小児に対する心肺蘇生法・AEDの使い方等)

募集人数 30名(先着順)

申込期限 5月30日(金)

申し込み・問い合わせ

竹原消防署救急係
☎23-0119

甲種防火管理新規講習

日時 6月26日(木)・27日(金)

9時～16時

場所 東広島市消防局

定員 80人

費用 6,000円(当日徴収)

申込期間

5月12日(月)～6月5日(木)
申し込み・問い合わせ
受講申請書(最寄りの消防署、分署で配付、または東広島市のホームページからダウンロード)、写真2枚、52円はがき1枚を持参のうえ、消防署・分署または東広島市消防局予防課へ。

☎082-422-6341

危険物取扱者保安講習

日時 7月4日(金)

・給油取扱所

9時15分～12時15分

・その他

13時15分～16時15分

場所 東広島市消防局

定員 80人(区分ごと)

費用 4,700円

(納付書の領収控または広島県収入証紙を受講申請書に添付)

申込期限 5月7日(水)～20日(火)

申し込み・問い合わせ

受講申請書(消防署、分署で配付)を持参のうえ、消防署・分署または東広島市消防局予防課へ。

☎082-422-6341

危険物取扱者(乙種第4類)試験準備講習会

日時 5月14日(水)

9時30分～16時30分

場所 東広島市消防局

定員 80人

費用 11,400円

(東広島危険物安全協会会員及び学生は8,400円)

申し込み・問い合わせ

消防署・分署または東広島市消防局予防課で配布する受講票により申し込みください。

☎082-422-6341

竹原市ホームページのバナー広告を募集中!

市ホームページの有料バナー広告を募集しています。

掲載料 月額1枠当たり5,000円

申し込み・問い合わせ

所定の申込書(市ホームページからダウンロード)に記入のうえ、会社組織の場合は法人の登記事項証明書を添付し、企画政策課(☎22-0942)に郵送または持参してください。

消費税率が変更されました

消費税率の変更内容

消費税率、地方消費税率が次のとおり2段階で引き上げられることになりました。(※)

消費税収入の使い道

国分の消費税収入は、毎年度、制度として確立された年金、医療及び介護の社会保障給付並びに少子化に対処するための施策に要する経費（社会保障4経費）に使います。

適用開始日 区分	平成 26 年 3 月 31 日	平成 26 年 4 月 1 日	平成 27 年 10 月 1 日
消費税率	4.0%	6.3%	7.8%
地方消費税率	1.0% (消費税額の 25 / 100)	1.7% (消費税額の 17 / 63)	2.2% (消費税額の 22 / 78)
合計	5.0%	8.0%	10.0%

※経済財政状況の変化に対応するため、消費税率引上げの前に、経済状況等を総合的に判断した上で、消費税率の引上げの停止を含め所要の措置を講ずることとされています。

問い合わせ 竹原税務署 ☎ 22-0485

生涯学習のあり方について答申が提出されました

少子高齢化・核家族化などの影響による生涯学習の重要性の高まりに対応するため、国では「知の循環型社会の構築」を目指しています。「知の循環型社会」とは、これまで実践してきた生涯学習活動の成果（知識や経験が豊富な人材）を生かした地域活動を展開し、社会全体の教育力を向上させていく、さらには、地域活動で必要と感じた学びをさらに深めていく社会です。

こうした中、市では今後の生涯学習のあり方を社会教育委員会に諮問しました。社会教育委員会では、課題や意向を把握するアンケートやヒアリングを実施し、答申をまとめました。3月28日、社会教育委員会議長岩本議長から教育委員会竹下教育長へ答申が提出されました。

今後は、答申を踏まえ、より良い生涯学習の推進に努めていきます。

答申概要

- 社会ニーズを踏まえた学習を推進し、その成果を活用しながら、次代を担う子どもたちを育む教育力を向上させよう。
- 知の循環型社会を構築するため、学校・家庭・地域が連携する仕組みづくりをしよう。

【具体的には】

みんなの居場所をつくろう、使いやすさを追求しよう、若者の意見を反映しよう、地域交流を促進しよう、期待感を高める場・体験の場として充実させよう、学校教育や家庭教育を地域が支えよう。



住民・公民館関係者のアンケート結果（抜粋） 配布数 771 人、回答数 581 人、回収率 75.36%

【公民館の成果は】

交流促進や憩いの場、地域づくりへの貢献

【公民館の課題は】

利用者の固定化、子育て世代・男性の利用率の低さ、特定の人を使う行きにくさがある

【参加しやすい環境は】

質の高い学びや循環、みんなが集まりやすいサロンのような拠点、自由度が高く地域ニーズに応じた使い方ができる

【学んだ成果を活かす必要があるか】

「はい」の答え：住民 71%、公民館関係者 97%

【学びを活かせる分野】

子育て支援、世代交流、人材育成

【今後の連携相手先はどこがいいか】

協働組織、自治会、学校

問い合わせ 文化生涯学習室

☎ 22-7757

地域ぐるみで取り組む鳥獣被害対策

イノシシ・シカを中心とした農作物被害は年々増加し、最近では街中にも出没する事例が増加しています。有害鳥獣の捕獲頭数は年々増加していますが、被害は大きく減少していません。鳥獣害対策は順序が大切です。まずは、被害の原因を正しく理解したうえで、対策をたて、実施することが重要です。

【原因】

よく言われる原因として過疎化・高齢化・人工林の増加・地球温暖化・狩猟者の高齢化や減少があげられますが、実際には、その集落で知らないうちに「餌付け」に成功してしまうことが原因です。

「餌付け」の成功とは、①その集落はこわくないと思わせること(人慣れ)、②その集落には満腹になる餌があるということをも鳥獣に学習させてしまうことです。

鳥獣害対策の基本は、この二つの条件を改善していくことが大切です。

問い合わせ 産業振興課農林水産振興係 ☎22-7745

不法投棄は犯罪です！

市では、市内数箇所に監視カメラを設置し、不法投棄防止の取り組みを強化しています。

不法投棄は犯罪であることを認識し、ゴミの適正処分と不法投棄に関する情報提供にご協力ください。

問い合わせ

まちづくり推進課生活環境係

☎22-2279

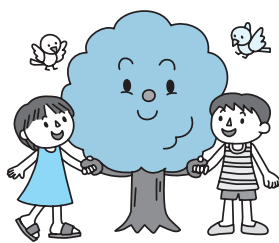

豊かな森林をまもりましょう

ひろしまの森づくり事業

問い合わせ 産業振興課農林水産整備係

☎22-7745

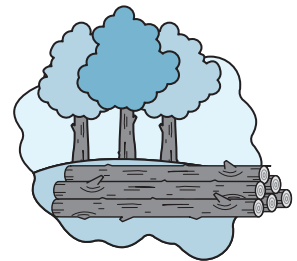

ひろしまの森づくり事業とは、水を蓄える働きや、災害を防ぐなどの重要な役割を担っている森林を県民全体で守り育てるため、平成19年から「ひろしまの森づくり県民税」を導入し、展開している事業です。

竹原市の取り組み

平成25年度は、人工林の再生として間伐による人工林の健全化、里山林の整備として、放置森林整備・松くい虫被害跡地整備・竹林繁茂地整備・里山活用林整備、鳥獣被害防止バツファゾーン整備、森林・林業体験活動や里山林の保全活用に関する住民団体への支援、間伐材を利用した木製品の公共施設等への設置を行いました。

人工林の健全化を希望する森林を募集

対象 スギ・ヒノキの人工林のうち、15年以上(保安林は10年以上)一度も手入れができていないままになっている森林。
内容 間伐による人工林の健全

化を実施しています。事業の緊急性や必要な手入れなどを総合的に判断し、事業対象を決定します。決定後、対象となる森林の所有者と協定(20年間の皆伐制限等)を結び、整備事業を実施します。
※間伐については、1ヘクタールあたり1万円の負担が必要です。

住民団体等による里山林整備の取り組みを助成

対象 里山林整備として、竹林の伐採及び整理による繁茂の防止への取り組み、住民団体やNPOなどが企画する里山林の保全活用に関する取り組み、森林の機能や林業について学ぶ体験活動への取り組み、植樹活動等の緑化活動への取り組み。

内容 地域住民の代表者などで構成される協議会で採択された取り組みに対し、活動に必要な資材や作業器具の購入など経費の一部を助成します。
申込期限 6月30日(月)まで

池田勇人コレクション

所蔵品展

「池田コレクション展 初夏の薫り」

6月22日(日)まで

開館時間 9時～17時

※入館は16時30分まで。

入館料 19歳以上200円(160円)、

18歳以下・70歳以上無料

※()内は20名以上の団体料金

休館日 月曜日(※祝休日の場合は翌日休館)



◀ 森 白甫
「杜若」

チャレンジデー 2014 ～スポーツの力で日本を元気に～

チャレンジデーとは

毎年5月の最終水曜日に全国で一斉に開催される住民参加型のスポーツイベントで、市内で15分以上継続して運動やスポーツを実施した人の参加率(%)を対戦相手の自治体と競います。敗れた自治体は相手自治体の旗を1週間掲揚するというユニークなルールがあります。

今年は、北海道名寄市が対戦相手です。ぜひ参加して、一緒に汗を流しましょう。

日時 5月28日(水) 0時～21時の間

※当日、市内にいる人なら誰でも、どの場所でも参加できます。

参加方法

散歩や体操など、15分以上継続して体を動かしたら、当日21時までに、バンブースポーツクラブ(☎24-1001)へ報告してください。

問い合わせ 文化生涯学習室 ☎22-7757

中国四国の国立公園展 ～アクティブ・レンジャーが伝える自然と活動～

中国四国地方には、大山隠岐国立公園・瀬戸内海国立公園・足摺宇和海国立公園の3つの国立公園があり、自然保護官(レンジャー)の補佐役として、国立公園内のパトロールや調査、自然解説などを行うアクティブ・レンジャーが活動しています。

この企画展では、アクティブ・レンジャーが出会ったすばらしい自然や風景、取り組みなどを紹介しています。ぜひご来場ください。

日時 4月19日(土)～5月18日(日) 9時～16時(水曜休館)

場所 大久野島ビジターセンター(竹原市忠海町大久野島)

問い合わせ 環境省広島事務所 ☎082-223-7450



戦没者慰霊巡拝の参加者を募集します

厚生労働省による平成26年度の戦没者慰霊巡拝が行われます。参加を希望するご遺族は、早めにお問い合わせください。参加者には、国家公務員等の旅費に関する法律に基づき算出された旅費の3分の1が補助されます。

なお、実施時期・期間は、相手国の都合などにより変更することがあります。

問い合わせ

福祉課福祉総務係 ☎22-7742

派遣地域 地名	実施予定時期	実施期間	申込締切日
沿海地方	9/25(木)～10/2(木)	8日間	6/6(金)
カザフスタン共和国	10/7(火)～10/16(木)	10日間	6/20(金)
中国東北地方	9/2(火)～9/9(火)	8日間	5/23(金)
東部ニューギニア	9/20(土)～9/27(土)	8日間	6/6(金)
硫黄島	9/23(火)～9/24(水)	2日間	6/2(月)
	2/24(火)～2/25(水)	2日間	10/10(金)
インド	11/9(日)～11/20(木)	12日間	6/27(金)
マリアナ諸島	11/29(土)～12/6(土)	8日間	8/15(金)
トラック諸島	1/24(土)～1/31(土)	8日間	10/10(金)
フィリピン	2/18(水)～2/27(金)	10日間	10/10(金)
マーシャル諸島	3/7(土)～3/15(日)	9日間	10/24(金)

休日納税相談窓口を開設します

何らかの事情で納税が難しい場合は相談を受け付けますので、ご利用ください。

日時 5月18日(日) 9時～17時

夜間窓口も利用できます

事前に連絡をしていただければ、税金に関する相談を受け付けますので、ご利用ください。

場所 税務課(本庁1階)

利用時間 平日の20時まで(要相談)

問い合わせ 税務課 ☎ 22-7732

平成26年度竹原きてみん祭

竹原市の農林漁業者と商業者が連携した地域振興イベントを開催します。

開催 毎月第3日曜日 9時～14時
(ただし1月・8月除く)

問い合わせ 竹原駅前商店街振興組合

☎ 22-5542



開催日(共催事業)

5月18日(日)、6月15日(日)、7月20日(日)、9月21日(日)、10月19日(日)、11月16日(日)(竹原えびす祭開催予定)、12月21日(日)、平成27年2月15日(日)、平成27年3月15日(日)

お詫びと訂正

広報4月号の掲載に誤りがありました。訂正してお詫びします。

5ページ「平成26年第1回竹原市議会定例会を開催」の開催日、開催日数

(誤) 3月5日～19日の12日間 → (正) 3月3日～19日の17日間

5ページ「平成26年第1回竹原市議会定例会を開催」の議案数

(誤) 議案35件を可決 → (正) 議案36件を可決

精神保健相談実施スケジュール

区分	うつ病等	ひきこもり
実施予定日 (13:30～16:30)	6月11日(水)	5月8日(木)
	8月13日(水)	7月10日(木)
	10月21日(火)	9月11日(木)
	12月16日(火)	11月13日(木)
	平成27年2月17日(火)	平成27年1月8日(木) 平成27年3月12日(木)
実施場所	東広島庁舎2階保健相談室 (東広島市西条昭和町13-10)	

※相談は事前予約が必要です。前日までに申し込んでください。

※事前に保健師による面接等を行い、相談内容を確認後、予約となります。(相談無料)

予約・問い合わせ

広島県西部東保健所 保健課 保健対策係

☎ 082-422-6911

広島広域都市圏

～みんなでカープを応援しよう!～

中国地方唯一のプロ野球チーム「広島東洋カープ」を広島広域都市圏として、まとめて応援しませんか?

対象 広島広域都市圏内(三原地域から山口県柳井地域までの11市12町)在住の人
※小学生以下の場合、大人の同伴が必要です。

定員 300人(申込多数の場合は抽選。)

日時 7月6日(日) 13時30分試合開始

対戦相手 東京ヤクルトスワローズ

場所 マツダスタジアム(広島市南区蟹屋二丁目)

参加費 3歳以上、1,600円(外野指定席券)

その他 参加者全員に、スカイ・ジェットボールをプレゼント。

申し込み・問い合わせ

往復はがき(1枚当たり5人まで)に、参加者全員の①住所、②氏名(ふりがな)、③年齢、④電話番号を記入し、5月16日(金)(当日消印有効)までに、広島市企画調整課内・広島広域都市圏協議会事務局(〒730-8586住所不要)へ。☎ 082-504-2017

◆初期救急

(発熱・軽いけが等に対応)

とき	外科 (9時～18時)	内科・小児科 (9時～12時、13時～16時)
5/11(日)	馬場病院	竹原市休日診療所
5/18(日)	馬場病院	
5/25(日)	安田病院	
6/1(日)	馬場病院	
6/8(日)	安田病院	
6/15(日)	安田病院	

問い合わせ 竹原市休日診療所 ☎ 22-7157 安田病院 ☎ 22-6121

県立安芸津病院 ☎ 45-0055 馬場病院 ☎ 22-2071

◆第2次救急

(緊急手術や入院を要するようなけがや急病等に対応)

とき	ところ
5/11(日)	馬場病院
5/18(日)	県立安芸津病院
5/25(日)	安田病院
6/1(日)	馬場病院
6/8(日)	県立安芸津病院
6/15(日)	安田病院

◆平日(午後6時～翌朝8時)

とき	ところ
毎週火・土曜日	安田病院
毎週水・金曜日	馬場病院
毎週月・木曜日	県立安芸津病院



5月

日	行事	問い合わせ
12月	道の駅たけはら情報	問い合わせ 道の駅たけはら ☎ 23-5100
13火	5月レストランメニュー	
14水	ランチの魚料理に「皐月鯛のチーズパン粉焼小吹の筍添え」、肉料理に「仔羊のロースと小吹の筍ニンニクのロースト」が登場。ディナーの魚料理に「香草風味皐月鯛の生ハム巻ロースト」、肉料理に「仔羊のロースのポアレ・トマトの3種の木の子ソース」が登場します。	
15木		
16金	♪おばあちゃんのほのぼの絵本タイム（・23日・30日） 時 11:30～12:00 場 福祉会館2階音楽室	ゆりかご ☎ 22-1568
	♪すくすくサロン 時 10:30～11:30 場 ふれあい館ひろしま	ふれあい館ひろしま ☎ 22-9100
	★健康相談～血圧・尿検査など～（成人・乳幼児） 時 13:30～14:30 場 吉名公民館 内 育児相談（身体計測など）もを行います。	保健センター ☎ 22-7157
17土		
18日		
19月	♪子育て相談会 時 10:30～12:00 場 荘野公民館	ミルクハウス ☎ 26-2845
20火	♪ドレミで遊ぼう！ 時 11:15～11:45 場 福祉会館2階音楽室 内 リズムに合わせて体を動かしたりして楽しめます	ゆりかご ☎ 22-1568
	★歯っぴー健診 時 13:00～13:30 受付 場 保健センター 対 平成24年2月～3月生（対象児には通知します）	保健センター ☎ 22-7157
21水	★4～5か月児健診 時 12:30～13:00 受付 場 保健センター 対 平成25年12月～平成26年1月生（対象児には通知します）	保健センター ☎ 22-7157
22木		
23金	♪にこにこバースデー 時 10:30～11:30 場 ふれあい館ひろしま	ふれあい館ひろしま ☎ 22-9100
24土	♪「わらべうたで輪になって」こなかのぞみ先生公演会 時 10:30～12:00 場 福祉会館大広間	ミルクハウス ☎ 26-2845
	♪春の映画会 時 10:00～12:00、13:30～15:30 場 福祉会館2階会議室 対 幼児から大人まで 内 ステイッチ 費 無料	児童館 ☎ 22-0420
25日		
26月		
27火	♪ふあみさぼ・みんなで3B体操 時 10:00～12:00 場 福祉会館大広間 ※当日受け付け可	ファミリー・サポート・センター 22-2304
	♪ジューキーズを見に行こう！ 時 10:00～11:30 場 保手濱建設（下野町）※現地集合・雨天中止 内 重機の見学 ※要申し込み	ゆりかご ☎ 22-1568
28水	♪おはなしポケット 時 11:00～11:30 場 ふれあい館ひろしま	ふれあい館ひろしま ☎ 22-9100
	♪5月誕生会「みんなおめでとう！」 時 11:15～11:45 場 福祉会館2階会議室	ゆりかご ☎ 22-1568
	♪第2回子育てアドバイス「インファントマッサージ」(・6/5・6/11・6/19全4回受講) 時 13:30～15:00 場 竹原西公民館 対 ハイハイが出来るまでの子どもと保護者定員8組 内 赤ちゃんの体を優しくタッチして親子の絆を深めましょう 持 水分補給できるもの ※要申し込み	ゆりかご ☎ 22-1568
	チャレンジデー2014（19ページ参照）	
29木	★あかちゃん講座 時 10:00～13:00 場 保健センター 対 妊婦とその家族 内 妊婦さんの栄養（調理実習、試食も行います。） 持 母子健康手帳、筆記用具、エプロン、ふきん ※5/26（月）までに要申し込み	保健センター ☎ 22-7157
30金	★かみかみ教室 時 9:45～10:00 場 保健センター 対 1歳6か月～3歳児と保護者 内 楽しい幼児食づくり（調理実習、試食も行います。） ※5/27（火）までに申し込み（定員15組）	保健センター ☎ 22-7157
31土		

★：保健行事
♪：子育てわくわく情報

時：時間

場：場所

対：対象

内：内容

費：費用

持：持参する物

講：講師

市民の広場

掲載申し込み随時受付中！
問い合わせ 企画政策課 ☎ 22-0942

★ふれあい運動会へ一緒に参加しませんか？

6月8日(日)10時から15時まで、バンブー体育館で、ふれあい運動会が開催されます。市内に住む障害のある人なら誰でも参加できます。また、当協会では、交流会、相談活動なども行っています。詳しくは、竹原市身体障害者福祉協会・坂田(☎ 22-2669)へ。

★目で見ると話し言葉「手話」を学んでみませんか？

6月4日(水)～8月6日(水)の19時～20時30分(全10回)、福祉会館でゆっくりと手話を学んでみませんか。費用は無料で、申込期限は5月28日(水)です。詳しくは、手話サークルしらさぎ・瀧口(☎ 29-1080)へ。

【注意】この欄は、市民のみなさん相互の情報交換の場です。掲載行事等は、市の主催ではありません。日時・会場・内容等は各主催者によくご確認のうえ、ご自分の責任で参加してください。

「湯崎英彦の地域の宝チャレンジ・トーク」

知事自身が県内市町を訪問し、地域住民や首長と意見交換を行うことで、新たな広島県づくりの推進を図る「湯崎英彦の地域の宝チャレンジ・トーク」を開催します。

日時 6月7日(土) 13時30分～15時

場所 たけはら美術館文化創造ホール

問い合わせ 企画政策課 ☎ 22-0942

神峰山ウォーク

山の自然を楽しみながら、みんなで「かんのみねやま」に登りませんか。今年は「神峰山の日(5/18)」制定を記念して、記念品の配布や大崎なぎ太鼓の演奏披露など様々なイベントを予定しています。

日時 5月18日(日)9時受付(大崎上島文化センター前集合)10時スタート(小雨決行)

対象 山頂まで登れる体力のある人、健康に自信のある人

携行品 タオル、帽子、飲み物、弁当、雨具(必要に応じて)など

参加費 300円(ホテル清風館温泉入浴料込の場合は800円)

申込期限 5月9日(金)

問い合わせ・申し込み

大崎上島町観光協会(産業観光課商工観光係) ☎ 0846-65-3123

ふれあい運動会 参加者募集

多数の参加をお待ちしております。応援にも、ぜひお越しください。

日時 6月8日(日)10時～15時

場所 バンブー体育館

対象 市内に住む障害のある人

申し込み・問い合わせ 5月30日(金)までに竹原市社会福祉協議会(☎ 22-5131)または、各福祉団体へ。

歯っぴーライフ 2014

6月4日～10日は、「歯と口の健康週間」です。

この機会に、家族みんなで歯と口の中の健康について考えてみませんか。

80歳(昭和9年4月1日から昭和10年3月31日生まれの人)で20本以上歯がある方を表彰します。該当する人は、5月23日(金)までに市内の歯科医院に申し出てください。

日時 6月7日(土)

受付 14時～15時30分(表彰 13時30分～)

場所 保健センター(駐車場は、保健センター西側をご利用ください。)

内容 歯科検診、歯科相談、フッ素塗布(小学校6年生まで)、フッ素洗口(中学生から成人)、義歯指導など

問い合わせ

竹原・豊田地区歯科衛生連絡協議会事務局 ☎ 26-3234

保健センター ☎ 22-7157

子宮頸がん・乳がん・大腸がんの無料検診

☆子宮頸がん無料検診対象者(生年月日)

平成 5年4月2日～平成 6年4月1日

☆乳がん無料検診対象者(生年月日)

昭和 48年4月2日～昭和 49年4月1日

☆大腸がん無料検診対象者(生年月日)

昭和 48年4月2日～昭和 49年4月1日

昭和 43年4月2日～昭和 44年4月1日

昭和 38年4月2日～昭和 39年4月1日

昭和 33年4月2日～昭和 34年4月1日

昭和 28年4月2日～昭和 29年4月1日

がんの早期発見・早期治療をするため、国が示す基準日において、市内在住で、平成21年度から平成24年度に子宮頸がん、乳がん検診無料クーポン券を使用していない人、および、上の表に該当する人に対して、市が実施する検診のみで使用できるクーポン券などを、5月下旬に個人通知する予定です。

詳しくは、「竹原市の健康診査のお知らせ」(広報たけはら5月号と同時配布)をご覧ください。

問い合わせ 保健センター ☎ 22-7157



6月

日	行事	問い合わせ
1日	人権擁護委員の日 (12 ページ参照)	人権推進室 ☎ 22-7736
2月	♪飛行機を見に行こう 時 10:00～ 場 ピクニック広場 (現地集合) (雨天 荘野公民館)	ミルクハウス ☎ 26-2845
3火	♪こんにちは赤ちゃん 時 13:30～14:30 場 ふれあい館ひろしま 対 1歳未満の子どもとその保護者	ふれあい館ひろしま ☎ 22-9100
4水	献血 時 10:00～12:00 場 三原農協吉名出張所 ※400ML 献血のみ実施	まちづくり推進課生活環境係 ☎ 22-2279
5木	★健康相談～血圧・尿検査など～ (成人・乳幼児) 時 13:30～14:30 場 中通公民館 内 育児相談 (身体計測など)、歯科相談も行います。	保健センター ☎ 22-7157
6金	♪おばあちゃんのほのぼの絵本タイム (・13日) 時 11:30～12:00 場 福祉会館2階音楽室	ゆりかご ☎ 22-1568
7土	湯崎英彦の地域の宝チャレンジ・トーク (22 ページ参照)	
8日		
9月		
10火	★こどもの広場 時 10:00～11:30 受付 場 保健センター 対 乳幼児と保護者 内 育児相談 (身体計測)、栄養相談、母乳相談、歯科相談などを行います。 ♪ドレミで遊ぼう! 時 11:15～11:45 場 福祉会館2階音楽室 内 リズムに合わせて体を動かしたりして楽しめます	保健センター ☎ 22-7157 ゆりかご ☎ 22-1568
11水	★1歳6か月児健診 時 12:30～13:00 受付 場 保健センター 対 平成24年10月～11月生 (対象児には通知します) ♪わくわくひろば 時 10:30～11:30 場 ふれあい館ひろしま	保健センター ☎ 22-7157 ふれあい館ひろしま ☎ 22-9100
12木	♪乳幼児に対する救命手当て 時 10:30～11:30 場 大乘公民館	ミルクハウス ☎ 26-2845
13金		
14土	♪消防車・救急車に乗せてもらおう! 時 10:00 場 竹原消防署 ※雨天決行 ♪筋肉番付 時 13:30～14:30 場 児童館遊戯室 内 4種目の運動を競います。 費 無料 対 5歳児～中学3年生	ミルクハウス ☎ 26-2845 児童館 ☎ 22-0420
15日		
16月	調理師試験の願書受付	
17火	試験日 8月26日 (火)	
18水	願書受付期間 6月9日 (月)～20日 (金)	
19木	願書配布期間 5月12日 (月)～6月20日 (金)	
20金	問い合わせ 保健センター ☎ 22-7157	
21土	♪ファミサポ会員登録受付中!	
22日	子どもを預けたい人や預かりの手伝いをしたい人を随時募集しています。 問い合わせ ファミリー・サポート・センター (福祉の駅) ☎ 22-2304 (8:30～17:30)	
23月		
24火	★機能回復訓練	
25水	時 毎週木曜日 13:30～15:30 場 保健センター 対 脳卒中後遺症の人など	
26木	内 個別訓練、集団訓練など 問い合わせ 保健センター ☎ 22-7157	
27金		
28土		
29日	男女共同参画推進講演会 (13 ページ参照)	
30月		

★:保健行事
♪:子育てわくわく情報

時:時間

場:場所

対:対象

内:内容

費:費用

持:持参する物

講:講師